Porque soñar no cuesta nada

LINA MARÍA IDÁRRAGA

Leer nos conecta Desde Casa

OEI

Lía es divertida y creativa.
Pasa los días soñando
mientras juega.

¿Lía sueña con los ojos abiertos?
Se pregunta Lua su pequeña
hermana, que es muy analítica
y ordenada...

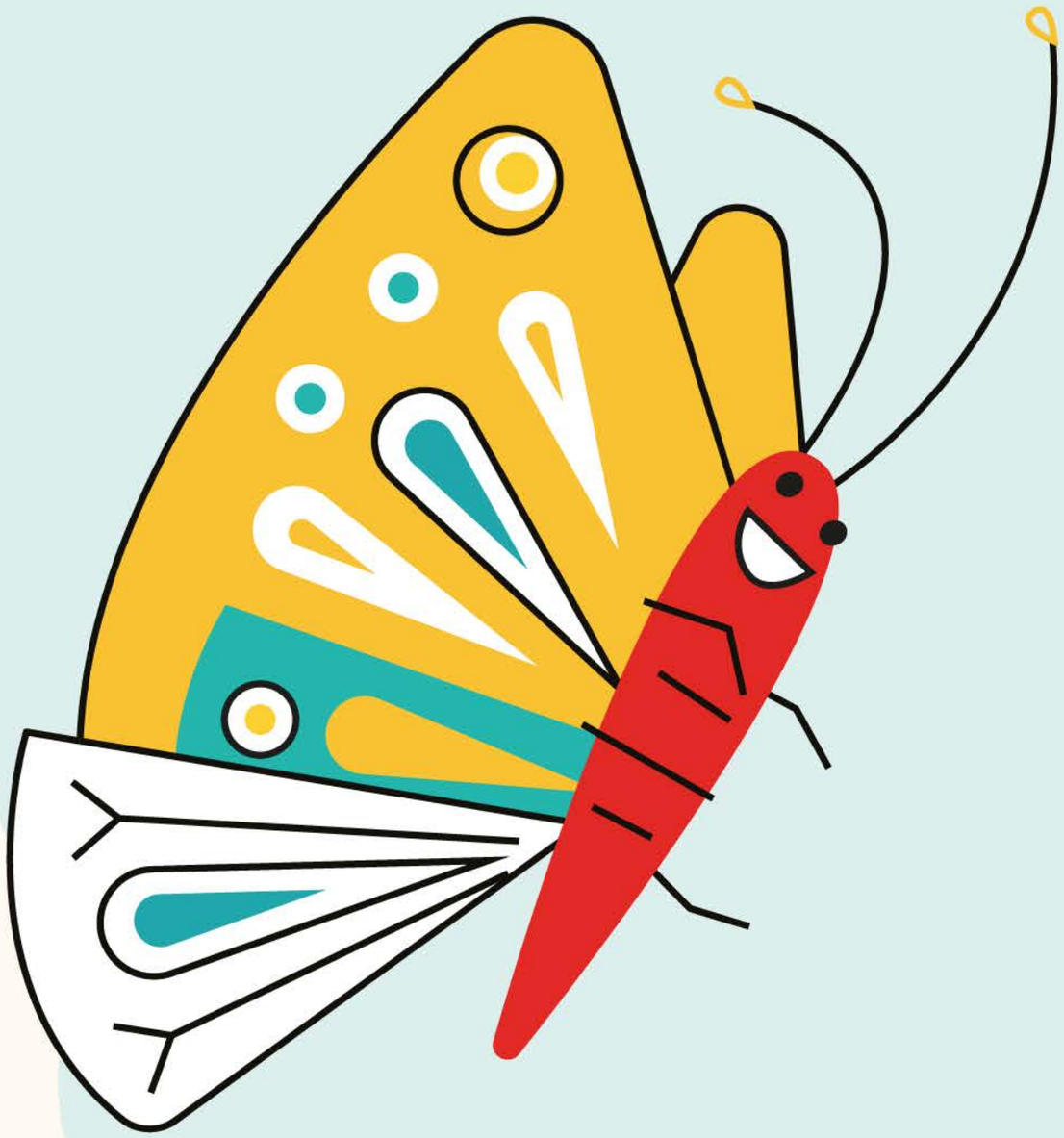

¿Qué haces Lía?
¡Pasas horas
y horas acostada
sobre el prado
viendo al cielo!

Sueño que un día cuando seas más
grande, tendrás unas alas de
muchos colores como yo, y
podremos volar juntas hasta el cielo.
(Lía respondió a su hermana con un gran
suspiro y una sutil sonrisa en su rostro)

¡¿Volar hasta el cielo?!
¿Y qué haremos en el cielo Lía?

Ven Lua, te invito a acostarte por un momento junto a mi...

(Lua se acuesta junto a su hermana sin entender lo que ella quiere decir)

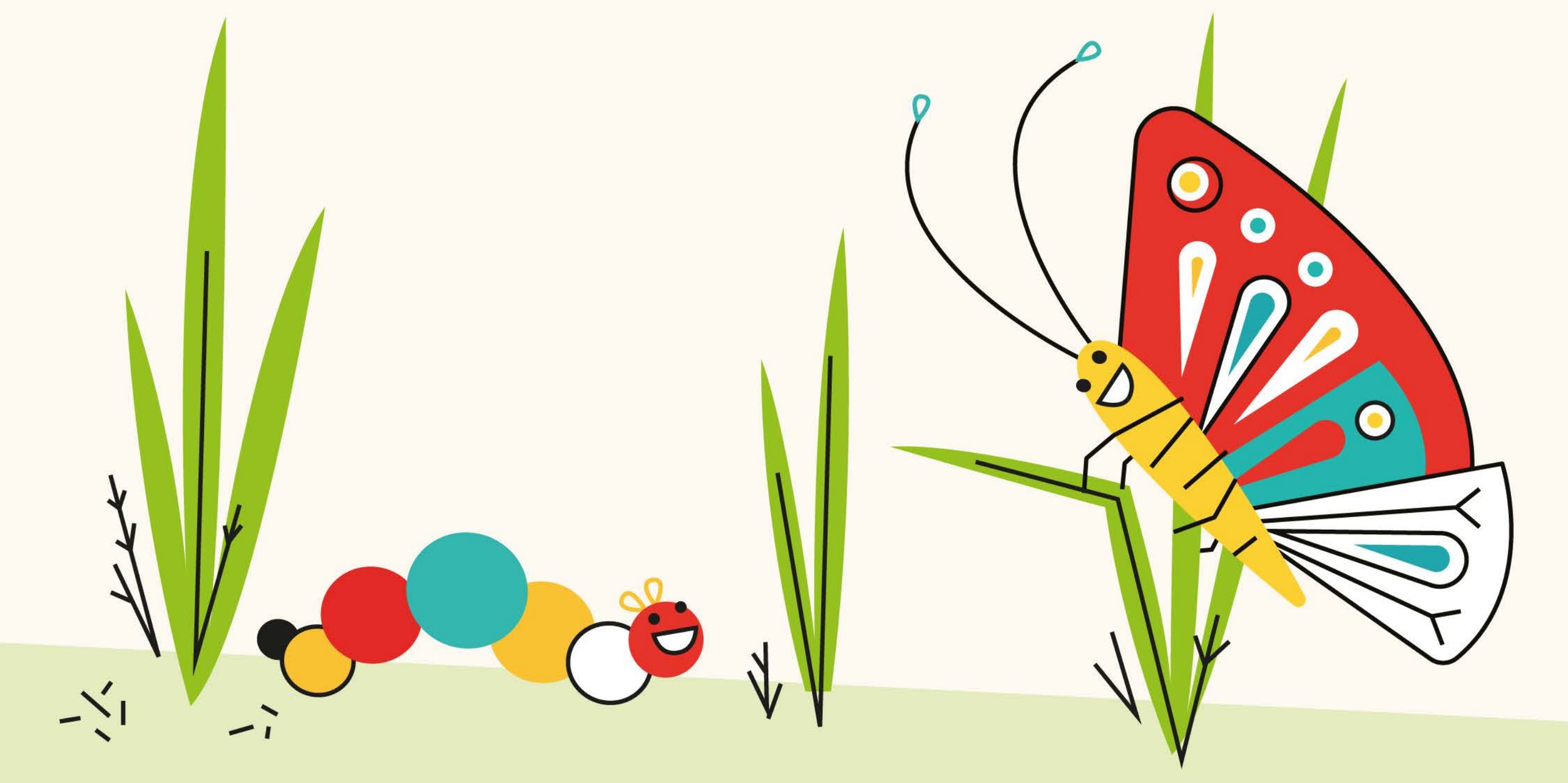

¿Ves las nubes Lua?
Ellas viven muy alto y juegan a hacer figuras, durante el día, bailan juntas y viajan por el mundo;
Las nubes conocen muchos lugares y personas, abrigan a las aves y se bañan con la lluvia;

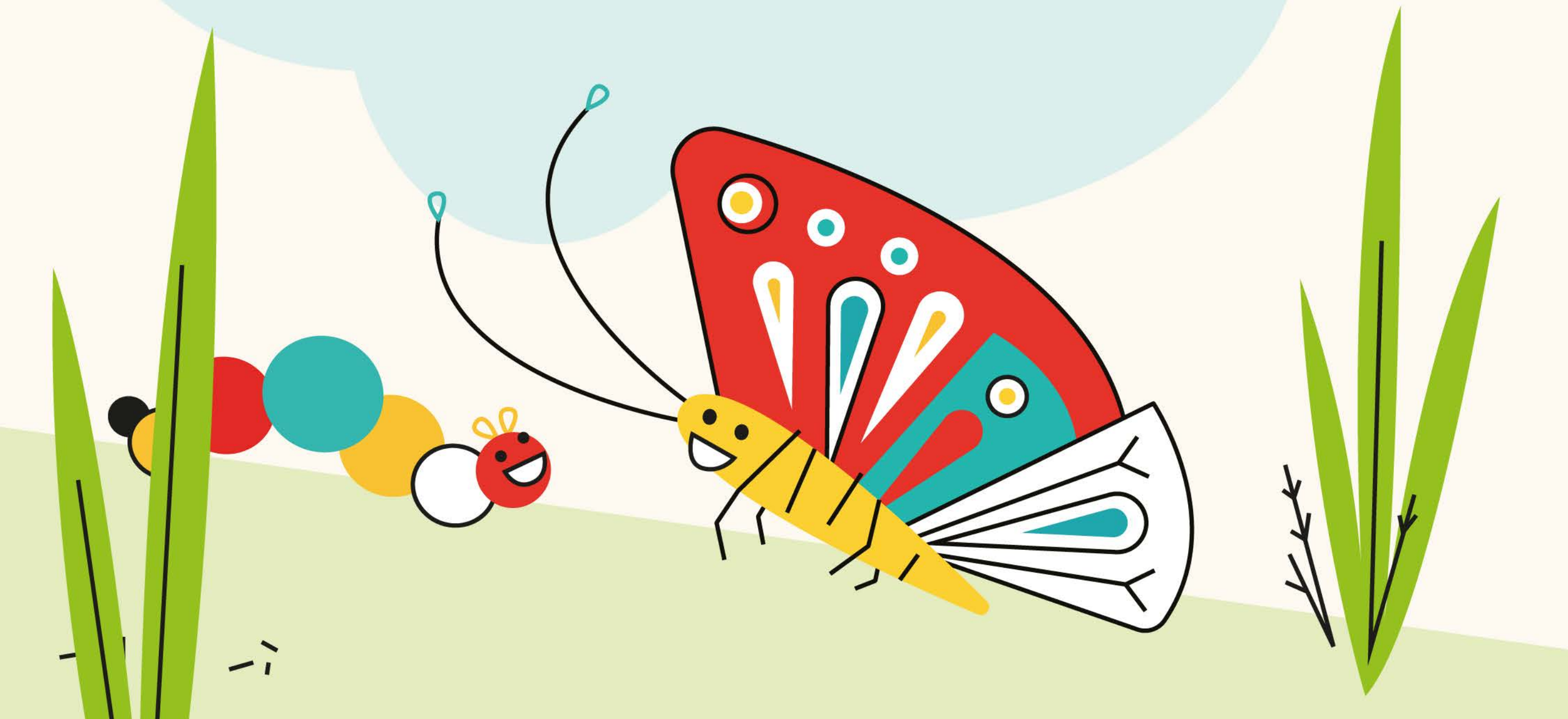

Mi mayor sueño es que juntas podamos llegar un día hasta las nubes y sobre su suave superficie podremos saltar cogidas de nuestras manos.

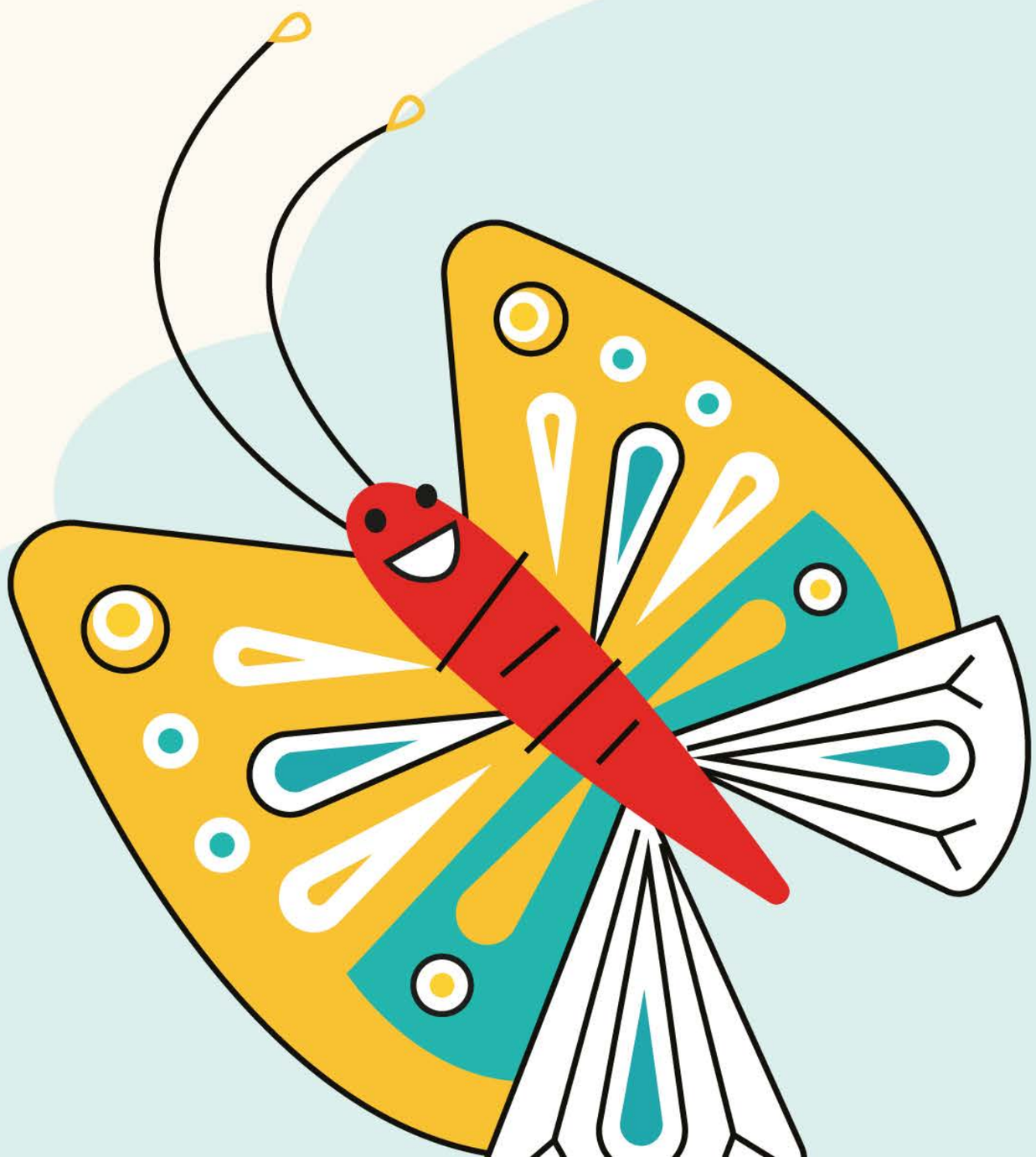

Wow Lía, que ingeniosa eres, nunca había imaginado algo así, (responde Lua sorprendida)

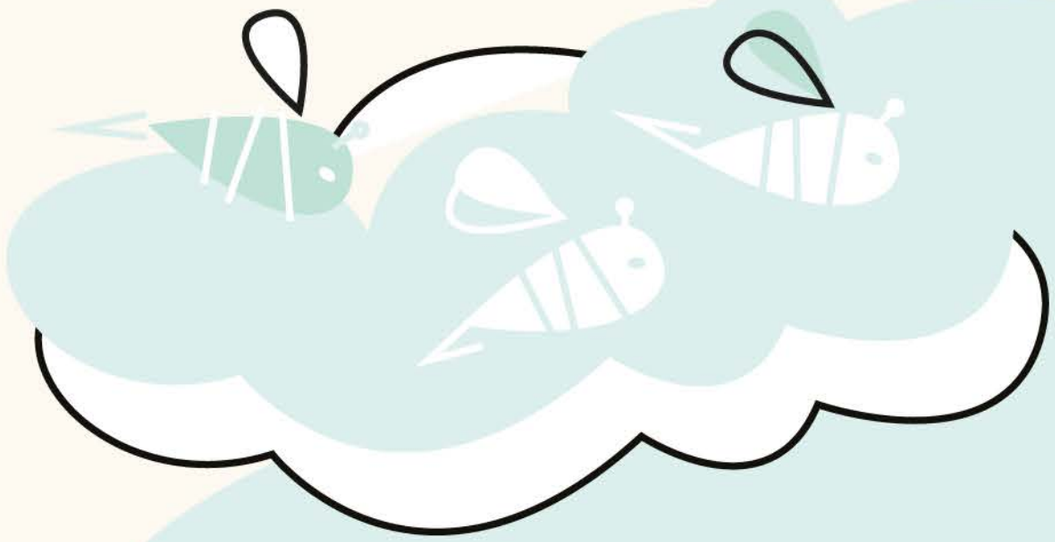

Lía y Lua pasan un largo rato encontrando figuras en las nubes, respirando el aire fresco y disfrutando de lo lindo que es estar juntas bajo el inmenso cielo...

¿Sabes Lía?
¡Hoy quiero decirte que tuve un gran día!
¡Aprendí lo más valioso que me has podido enseñar!
Aprendí que para soñar no tenemos que dormir. Aprendí que para soñar con los ojos abiertos, tan solo deja volar tu imaginación y descubrirás la magia que hay en la vida.

¡Gracias por ser mi hermana!

Fue así como Lua y Lía se dieron un fuerte abrazo y llenas de amor fueron a dormir a casa.

FIN

Porque soñar no cuesta nada

LINA MARÍA IDÁRRAGA

Actividades

Leer nos conecta Desde Casa

OEI

01

Vamos a intentar hacer como Lua y Lía:

Invita a un familiar o amigo a pasar un rato mirando las nubes y encontrando figuras, respirando el aire fresco y disfrutando de lo lindo que es estar bajo el inmenso cielo...

Conversen acerca de las formas que van encontrando.

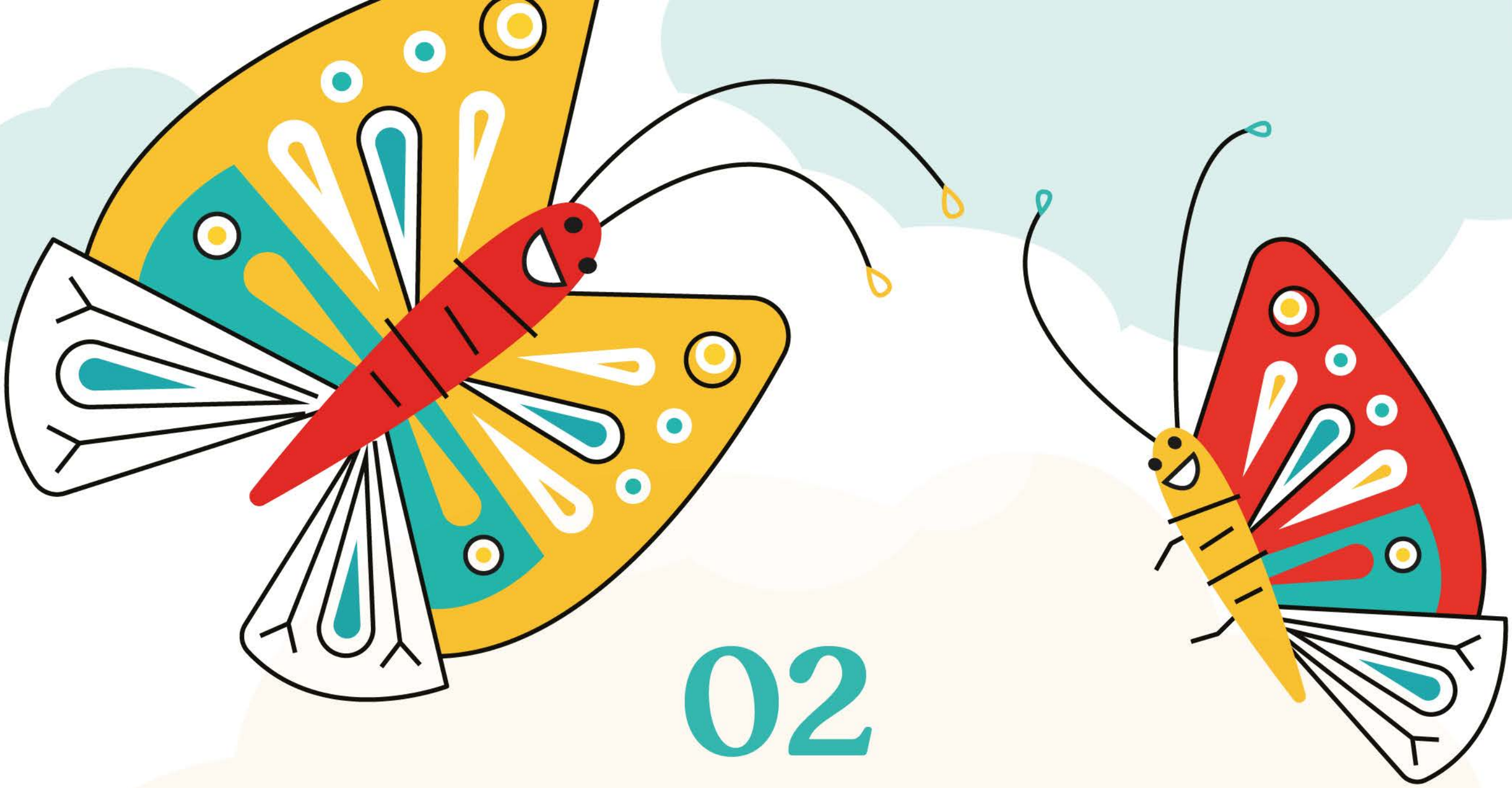

02

¿Cuáles son tus sueños o deseos?, tal y como Lua y Lía hicieron en el cuento puedes pensar en lo que te gustaría ser cuando crezcas y compartirlo con tus padres.

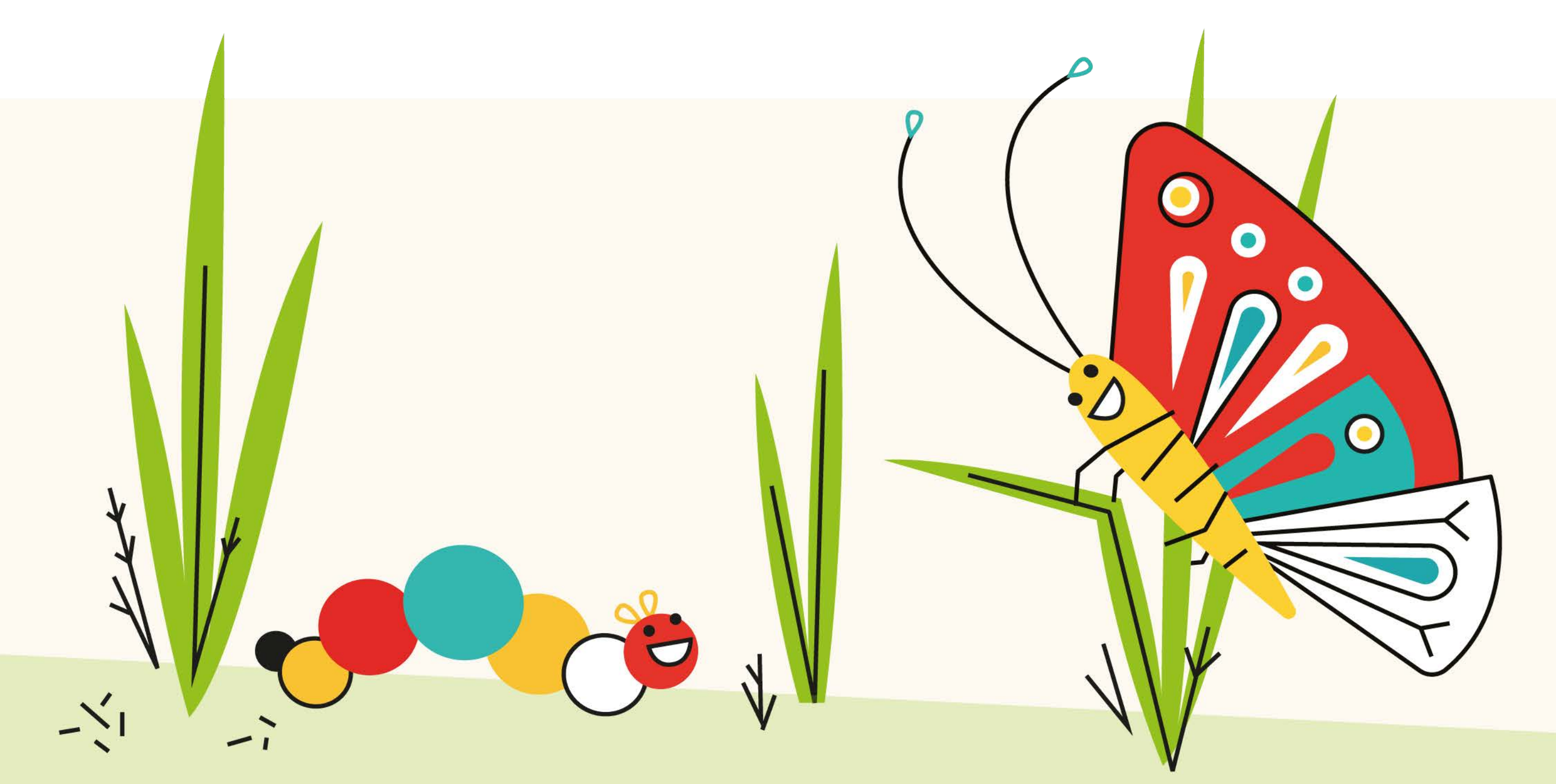

03

Has un dibujo para representar el cuento de Lua y Lía. ¡Utiliza todos los colores que puedas!

AGRADECEMOS A

Lina María Idárraga

Colombia

Mamá, pedagoga y artista, especialista en pedagogía del arte para la primera infancia. Fundadora de la propuesta pedagógica BeKinder y Jardines Infantiles Patatin Patatero. Directora de azulado Teatro para Bebés y Defensora de la infancia.