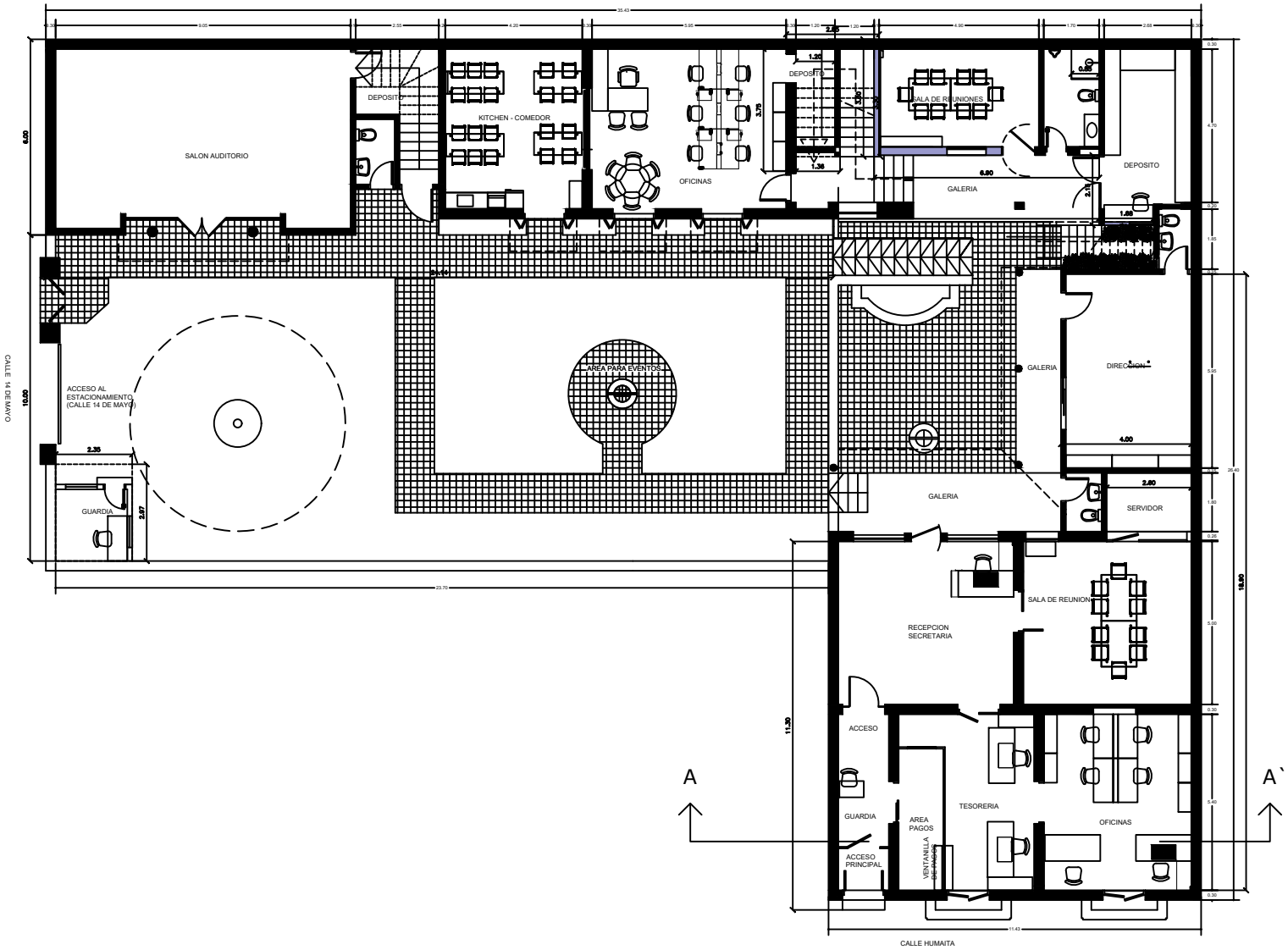

ADECUACION DE OFICINAS SEDE OEI
PLANTA BAJA ADECUACIONES

UBICACION: HUMAITA 525 ENTRE 14 DE MAYO Y 15 DE AGOSTO -ASUNCION
PROPIETARIO: ORGANIZACION DE ESTADOS IBEROAMERICANOS-OEI
DIRECCIÓN:HUMAITA 525 ENTRE 14 DE MAYO Y 15 DE AGOSTO