

Instalaciones Sanitarias 1/50

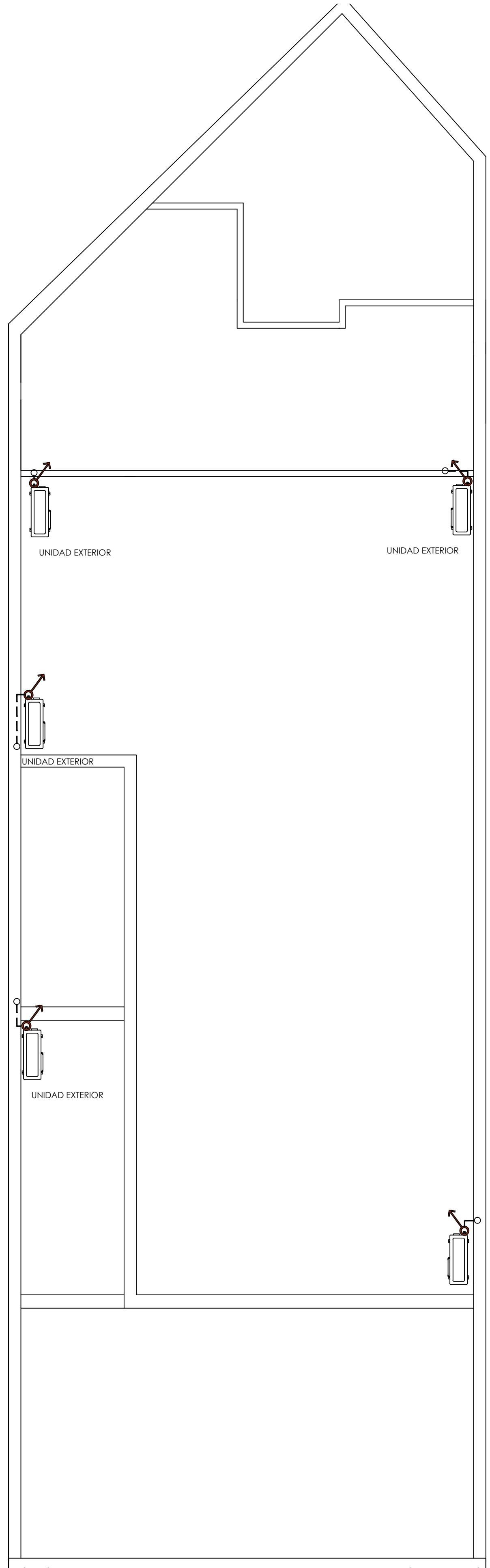

ANSES ADMINISTRACION NACIONAL DE SEGURIDAD SOCIAL DIRECCION DE OBRAS E INFRAESTRUCTURA		Av. Maldonado 175, Tres de Febrero	
		OBRA: CIUADDELA	PLANO N° AA-01
PLANO: CLIMATIZACION		Archivo: .dwg	Fecha: 15/06/2021
Proyecto: Arqs. Rita-Rocca-Petralia-Enriquez Coordinación: Proyectos y Pliegos II		Dibujo: Arq. Daiana Petralia - Arq. Fiorella Rocca	OBRA: ESCALA: 00 1:50
TODAS LAS MEDIDAS Y NIVELES SE VERIFICARAN EN OBRA PREVIAMENTE A TODA COTIZACION Y/O EJECUCION DE TAREAS			

Distribución 1/50

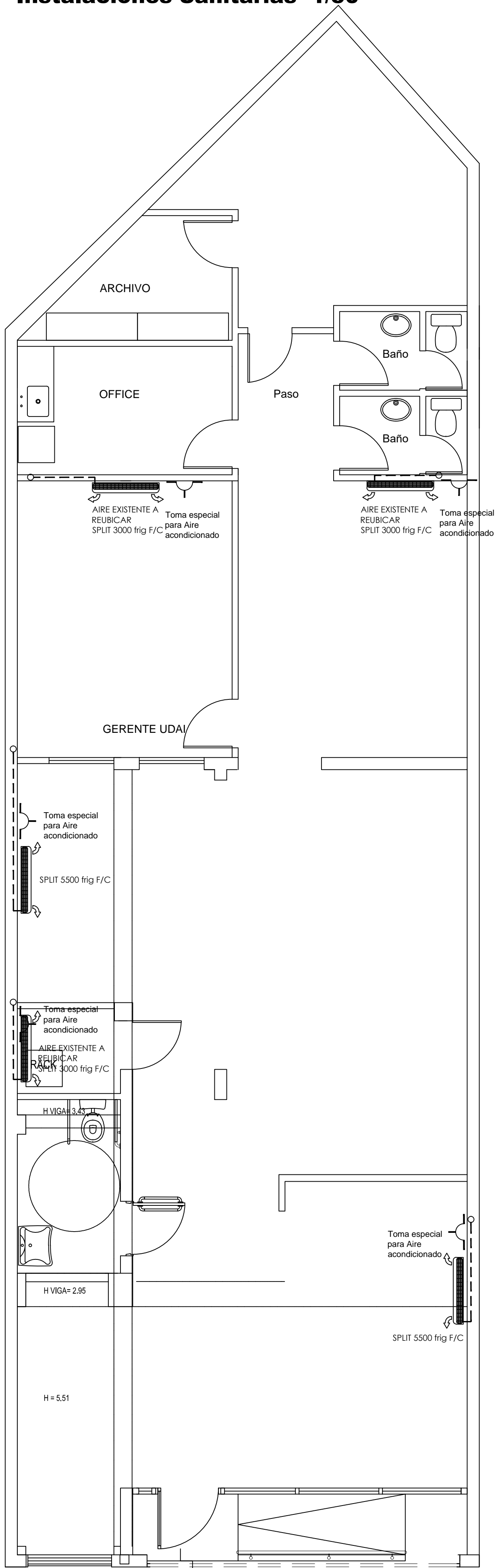
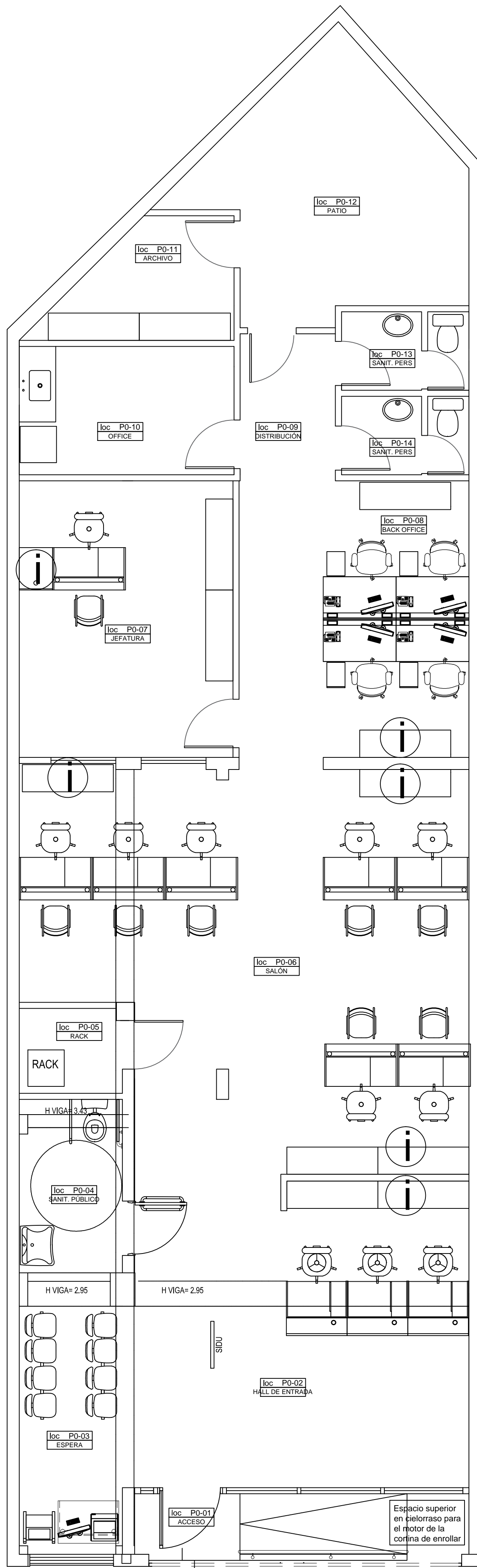

ANSES		ADMINISTRACION NACIONAL DE SEGURIDAD SOCIAL DIRECCION DE OBRAS E INFRAESTRUCTURA	
OBRA: CIUDADELA		Av. Maldonado 175, Tres de Febrero	
PLANO: ARQUITECTURA - DISTRIBUCIÓN		PLANO N° AR-02	
Proyecto: Arqs. Rita-Rocca-Petralia-Enriquez	Dibujo: Arq. Daiana Petralia - Arq. Fiorella Rocca	Archivo: .dwg	Fecha: 15/06/2021
Coordinación: Proyectos y Pliegos II		OBRA: ESCALA: 00 1:50	
TODAS LAS MEDIDAS Y NIVELES SE VERIFICARAN EN OBRA PREVIAMENTE A TODA COTIZACION Y/O EJECUCION DE TAREAS			

Solados 1/50

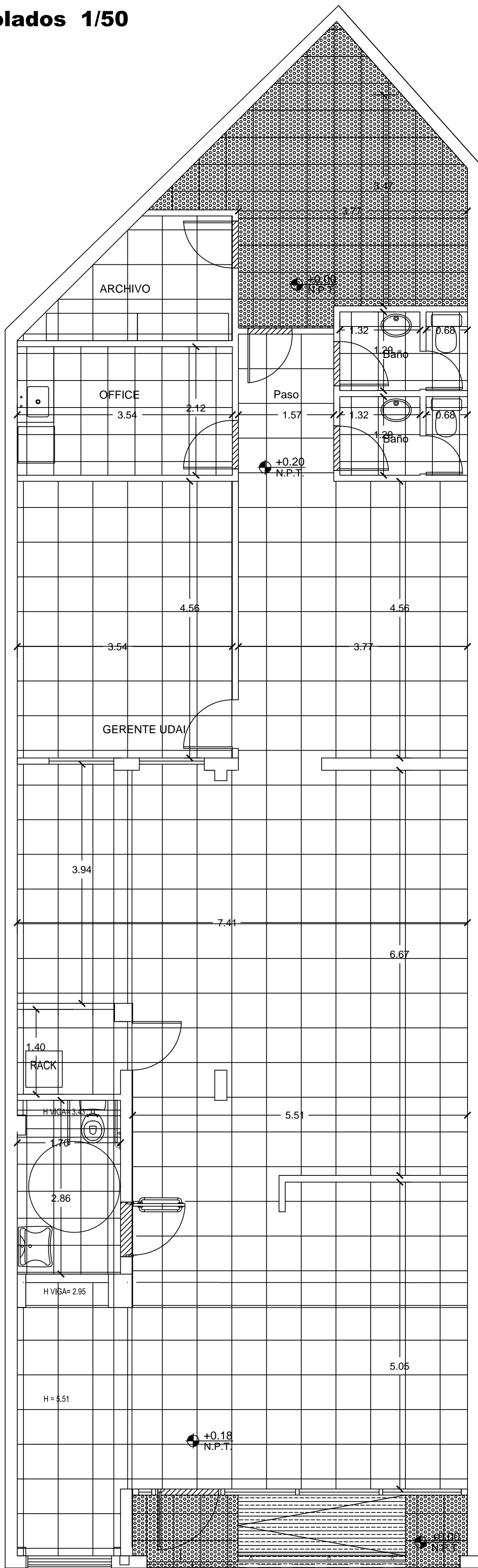

Planta baja

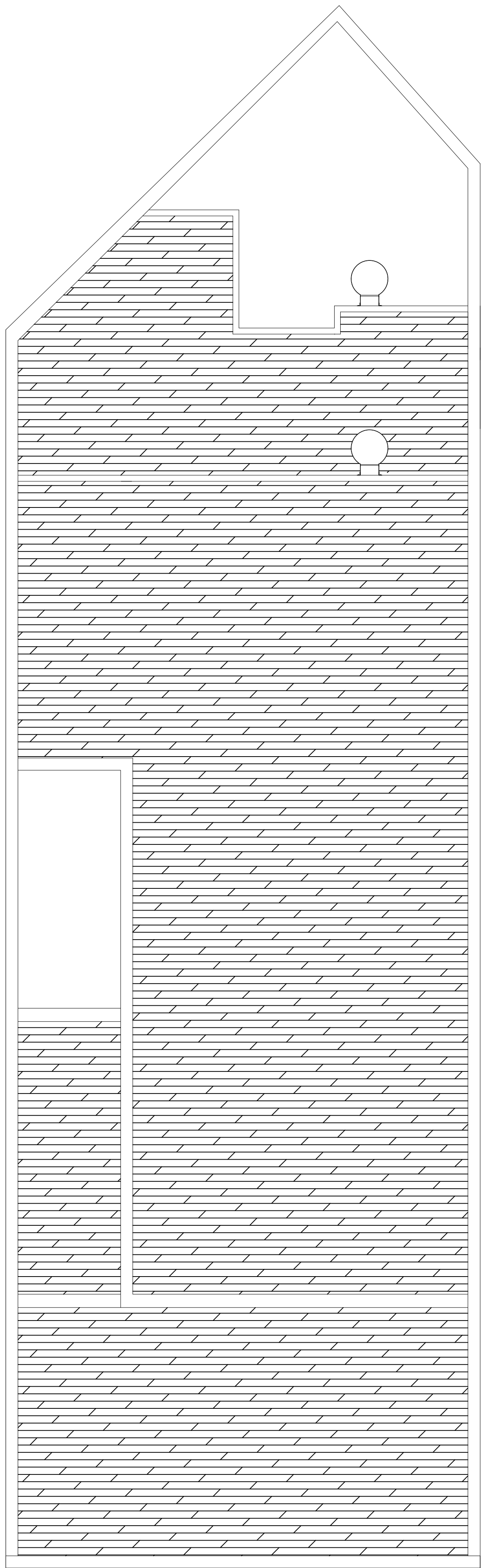

Planta de techos

Referencias

- Porcellanato 60 x 60 cm Sidney Natural Grey de Cerro Negro
- Solia en granito gris mara
- Cerámico 40x40 tipo Cortines modelo Ciment Gris
- Baldosa cementicia color peltre 40x40 100 panes de Castellato
- Hormigón H21 peinado
- Membrana geotextil pintada con membrana líquida

ANSES		ADMINISTRACION NACIONAL DE SEGURIDAD SOCIAL DIRECCION DE OBRAS E INFRAESTRUCTURA	
OBRA: CIUDADELA		Av. Maldonado 175, Tres de Febrero	
PLANO: ARQUITECTURA - SOLADOS		PLANO N° AR-03	
Proyecto: Arqs. Rita-Rocca-Petralia-Enriquez	Dibujo: Arq. Daiana Petralia - Arq. Fiorella Rocca	Archivo: DWG	Fecha: 15/06/2021
TODAS LAS MEDIDAS Y NIVELES SE VERIFICARAN EN OBRA PREVIAMENTE A TODA COTIZACION Y/O EJECUCION DE TAREAS		OBRA: 00	ESCALA: 1:50

Cielorrasos 1/50

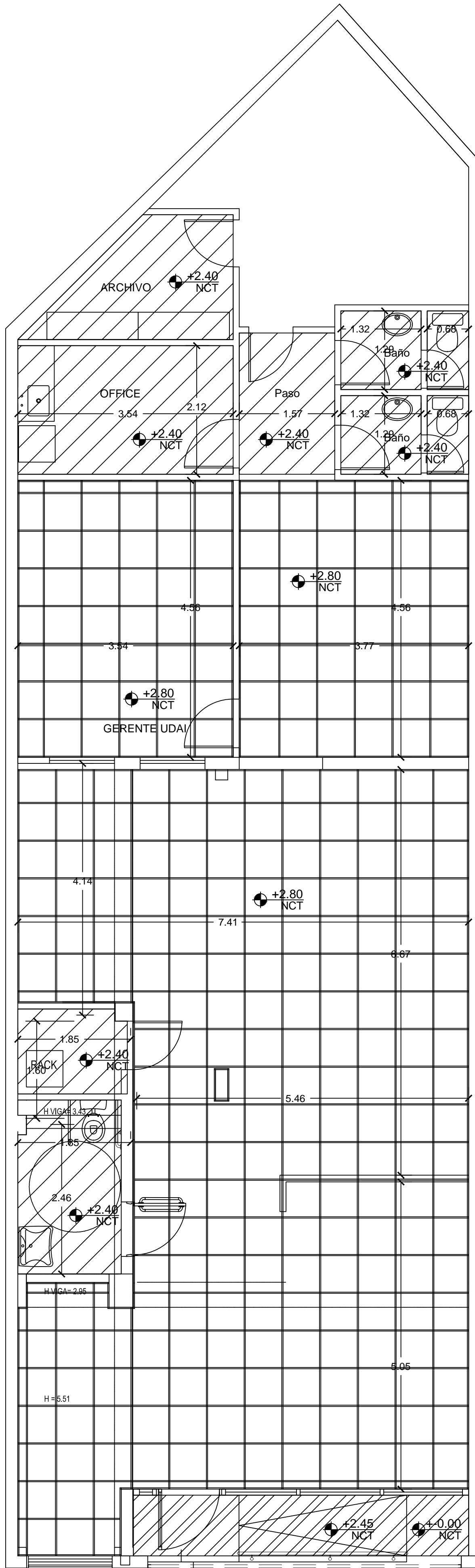

Referencias

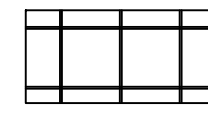

SUSPENDIDO PLACAS DE YESO DE ROCA DESMONTABLES DE 600x600 mm. SOBRE ESTRUCTURA DE PERFILES DE CHAPA "T" INVERTIDO PREPINTADOS COLOR BLANCO

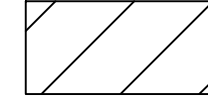

SUSPENDIDO PLACAS DURLOCK

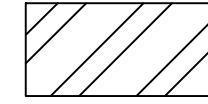

SUSPENDIDO PLACAS CEMENTICIAS

ANSES		ADMINISTRACION NACIONAL DE SEGURIDAD SOCIAL DIRECCION DE OBRAS E INFRAESTRUCTURA	
OBRA: CIUDADELA		Av. Maldonado 175, Tres de Febrero	
PLANO: ARQUITECTURA - CIELORRASOS		PLANO N° AR-04	
Proyecto: Arqs. Rita-Rocca-Petralia-Enriquez	Dibujo: Arq. Daiana Petralia - Arq. Fiorella Rocca	Archivo: .DWG	Fecha: 15/06/2021
TODAS LAS MEDIDAS Y NIVELES SE VERIFICARAN EN OBRA PREVIAMENTE A TODA COTIZACION Y/O EJECUCION DE TAREAS		OBRA: 00	ESCALA: 1:50

Fachada 1/25



Pintura para exterior
Blanco Papiro

Marquesina

Cielorraso de placa cementicia con
iluminación embutida. Espacio sobre
cielorraso para motor de cortina
de enrollar

Carpintería A30 New

Baranda con pasamanos y
parantes verticales en
acero inoxidable

Rampa en Hormigón peinado

ANSES

ADMINISTRACION NACIONAL DE SEGURIDAD SOCIAL
DIRECCION DE OBRAS E INFRAESTRUCTURA

OBRA: CIUDADELA

Av. Maldonado 175, Tres de Febrero

PLANO N°

AR-05

PLANO: ARQUITECTURA - FACHADA

Proyecto: Arqs. Rita-Rocca-Petralia-Enriquez
Coordinación: Proyectos y Pliegos II

Dibujo: Arq. Daiana Petralia - Arq. Fiorella Rocca

Archivo: .DWG

Fecha: 15/06/2021

OBRA: ESCALA:

00

1:25

TODAS LAS MEDIDAS Y NIVELES SE VERIFICARAN EN OBRA PREVIAMENTE A TODA COTIZACION Y/O EJECUCION DE TAREAS

Demolición 1/50

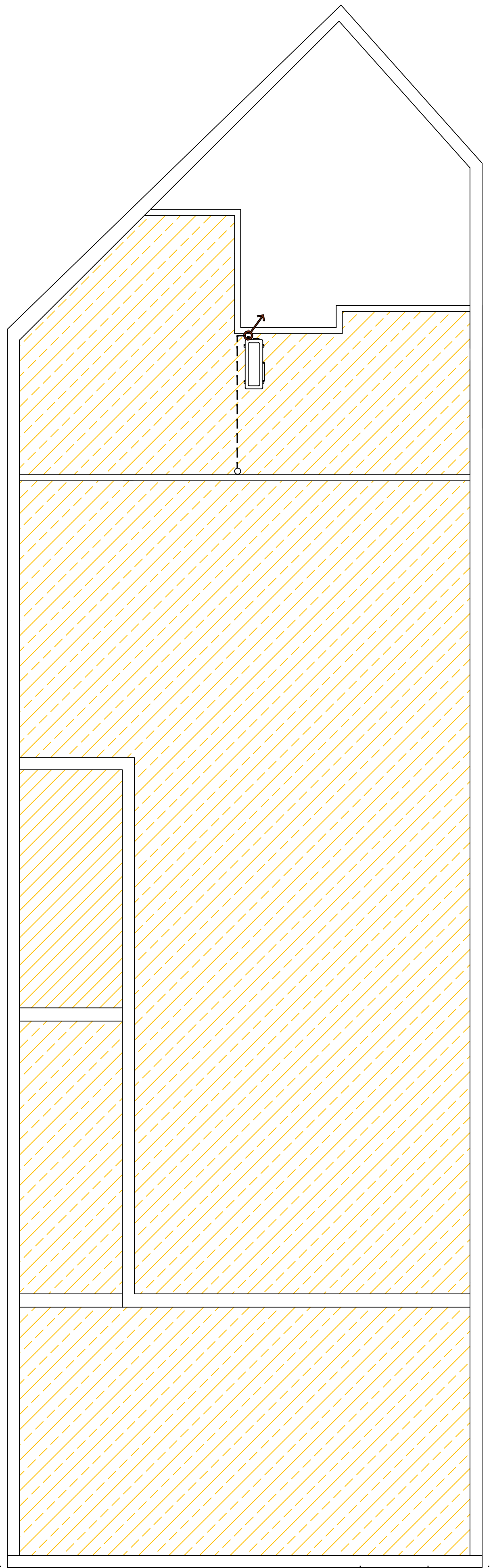
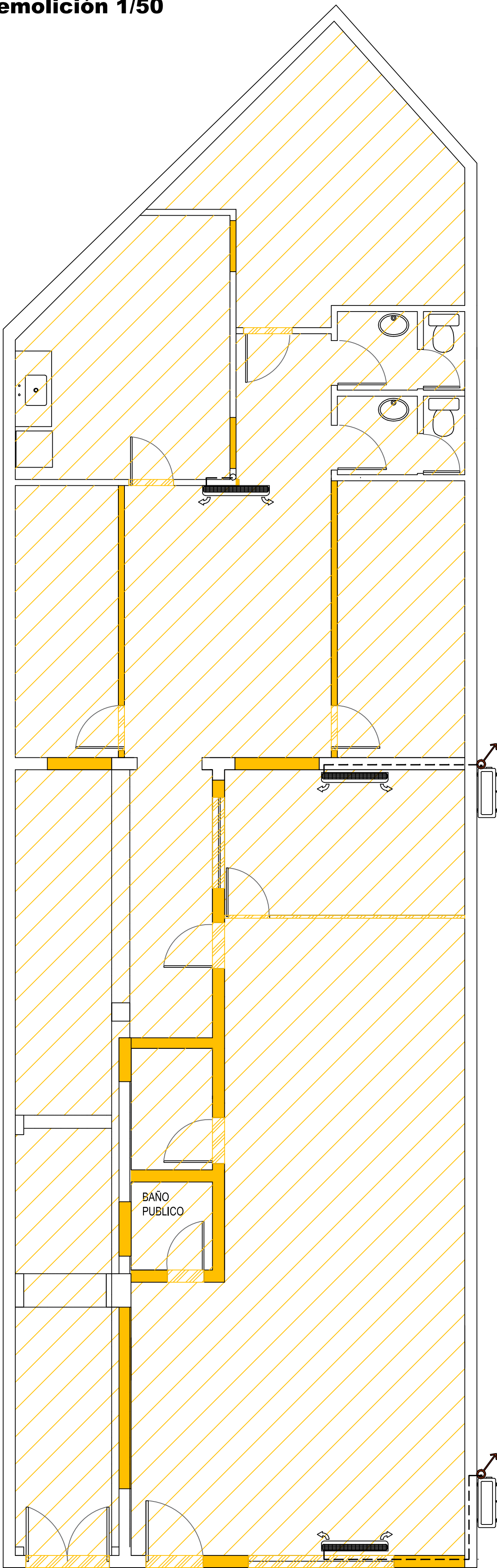

Referencias

- Desmante de solados
- Retiro de membranas/aislaciones
- Demolición de muros
- Desmante de techo metálico
- Desmante de carpinterías

NOTA:
Se desmontaran los AA indicados con sus canalizaciones, accesorios.
Tanto las unidades interiores como exteriores.

ANSES		ADMINISTRACION NACIONAL DE SEGURIDAD SOCIAL DIRECCION DE OBRAS E INFRAESTRUCTURA	
OBRA: CIUDADELA		Av. Maldonado 175, Tres de Febrero	
PLANO: DEMOLICIÓN		PLANO N° D-01	
Proyecto: Arqs. Rita-Rocca-Petralia-Enriquez	Dibujo: Arq. Daiana Petralia - Arq. Fiorella Rocca	Archivo: .dwg	Fecha: 15/06/2021
Coordinación: Proyectos y Pliegos II		TODAS LAS MEDIDAS Y NIVELES SE VERIFICARAN EN OBRA PREVIAMENTE A TODA COTIZACION Y/O EJECUCION DE TAREAS	
OBRA:	ESCALA:	00	1:50

Detalle sanitario 1/25

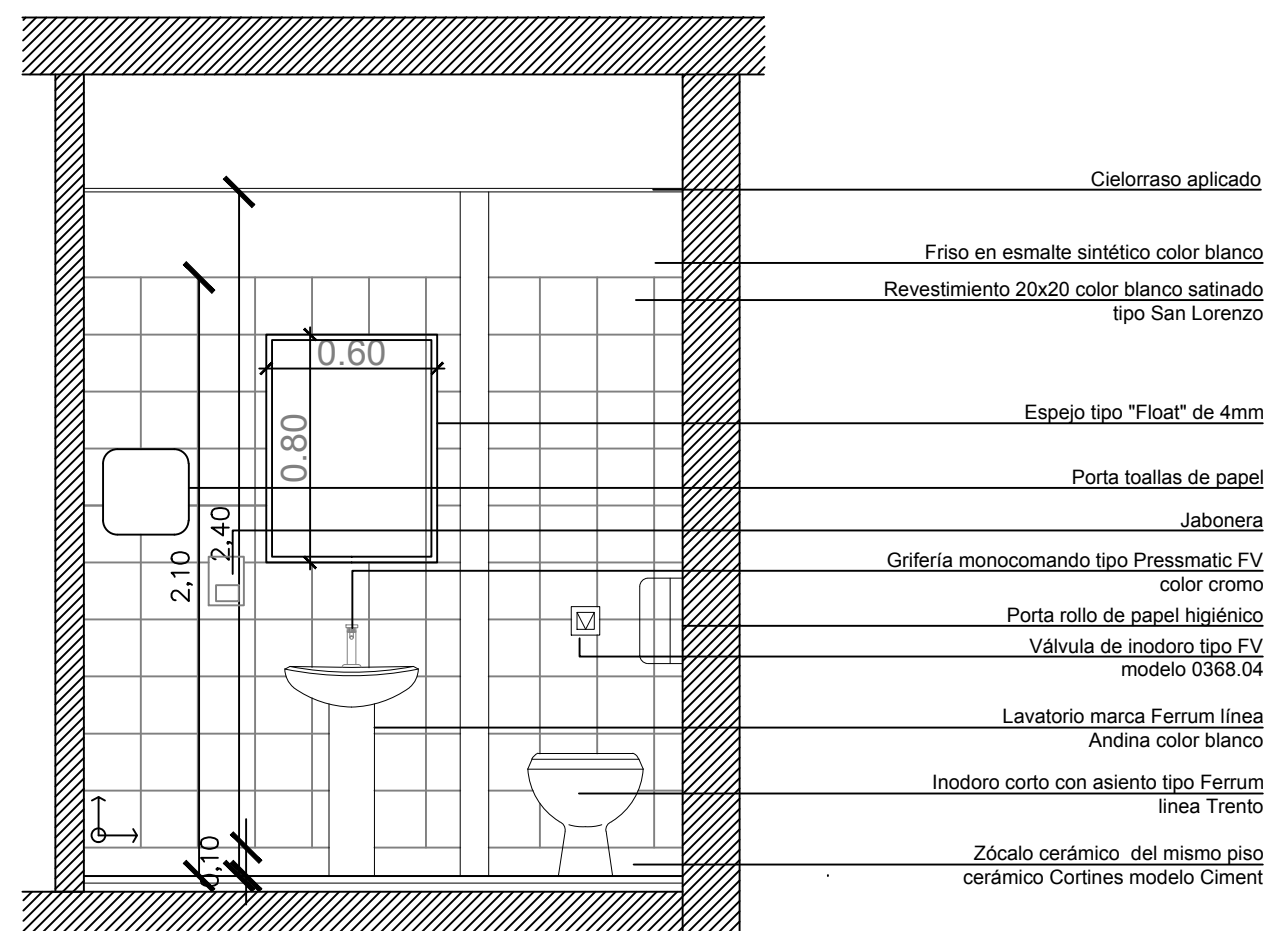
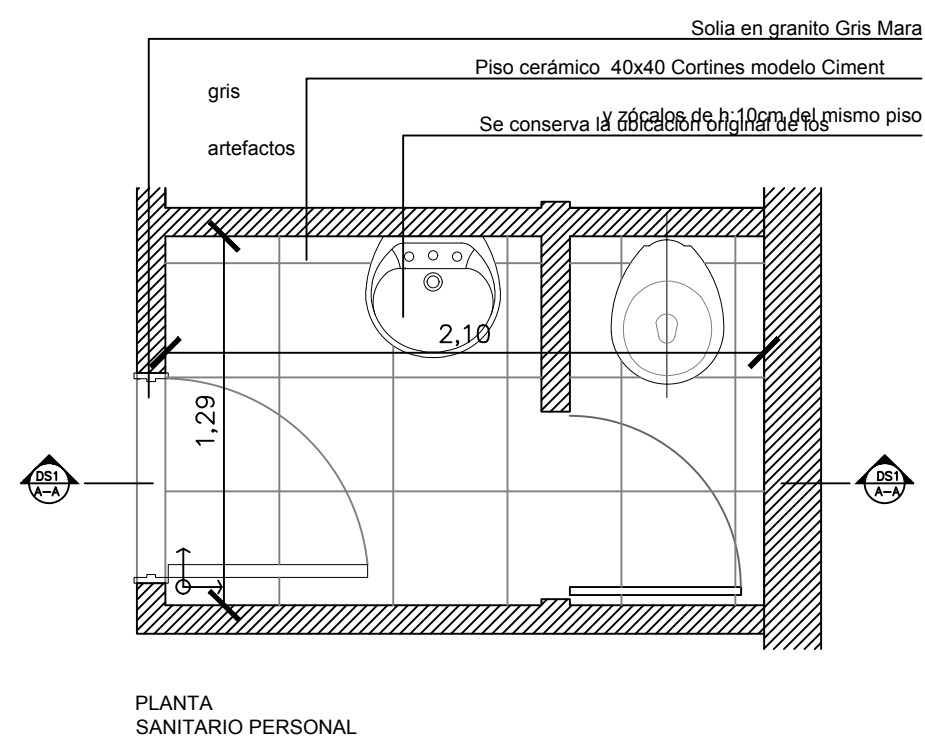
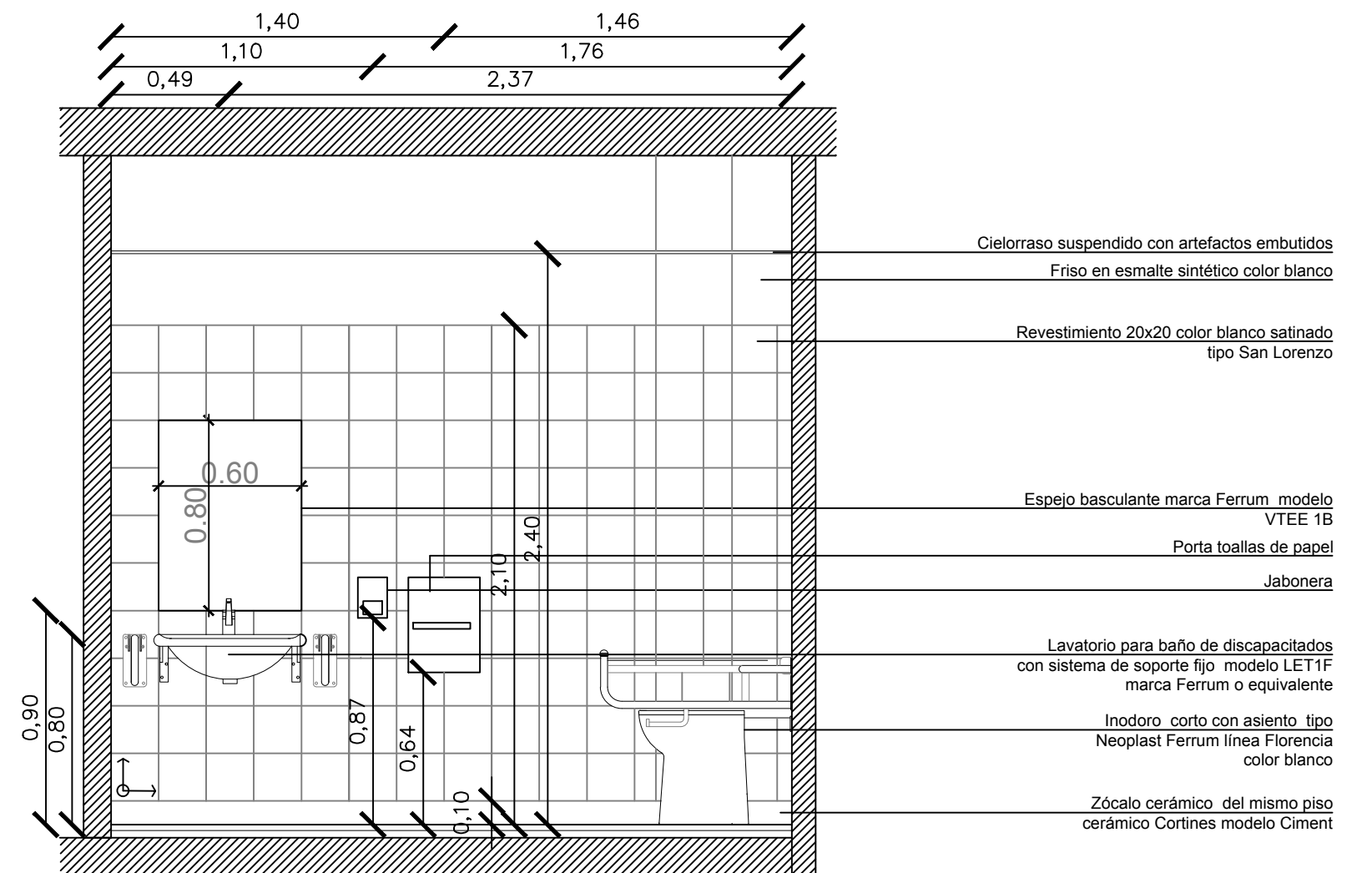
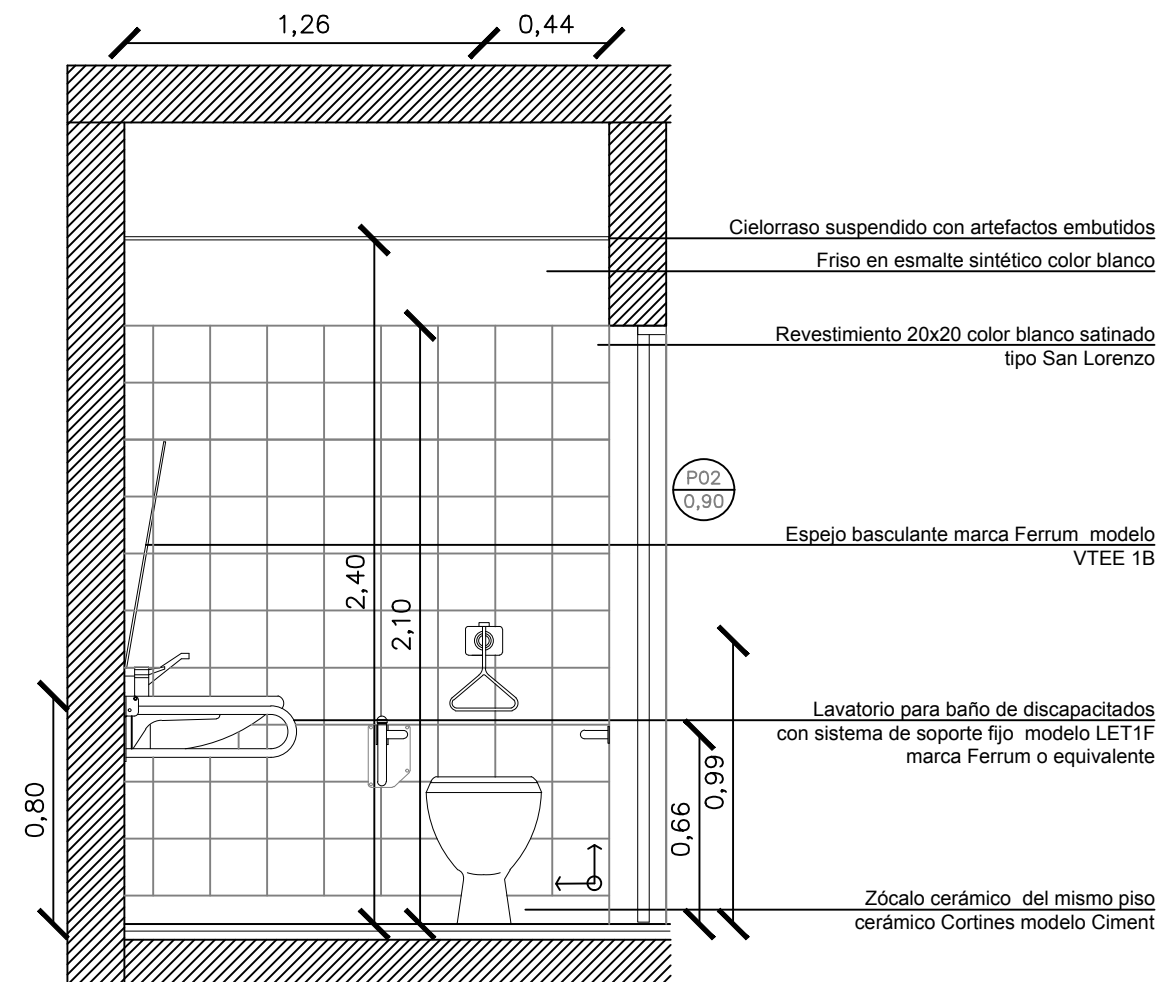
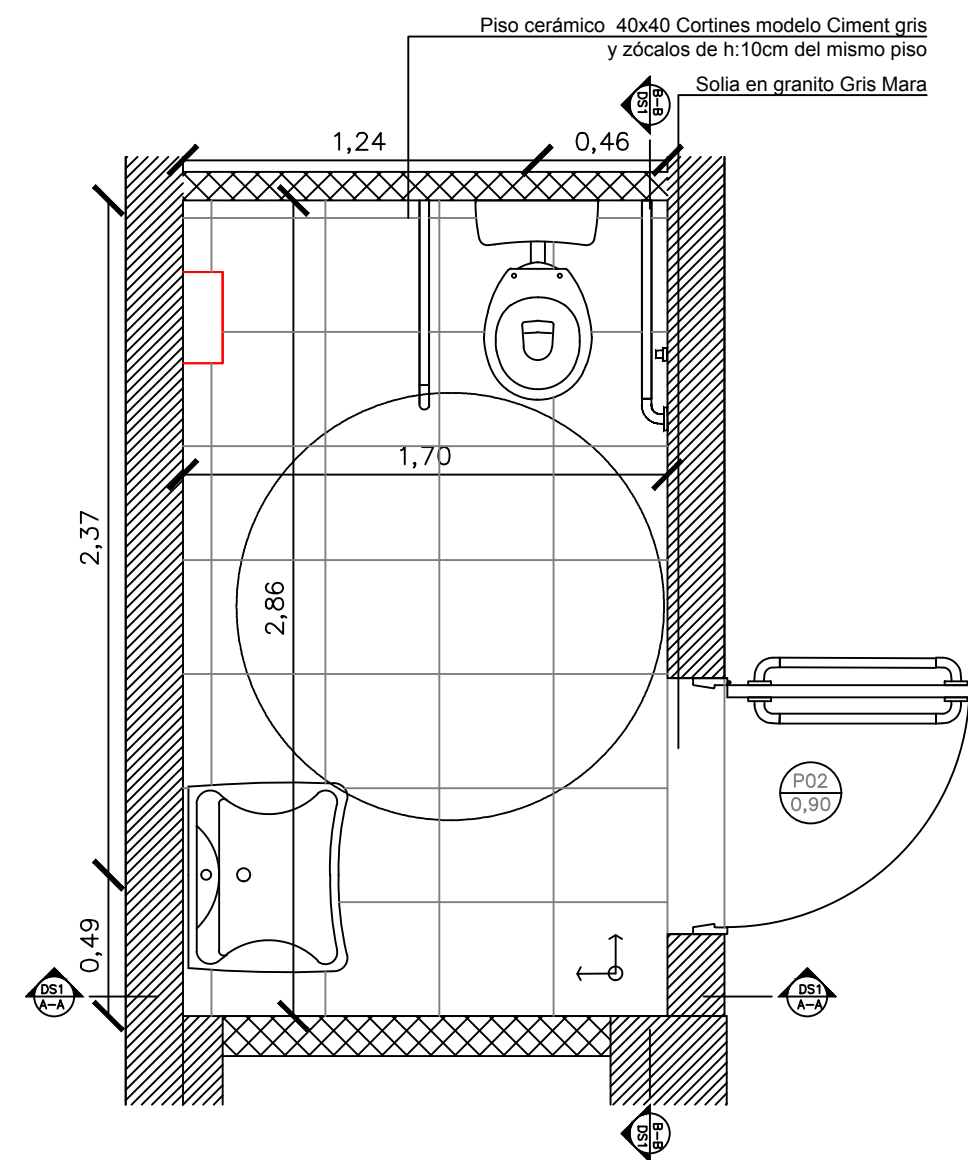

ANSES		ADMINISTRACION NACIONAL DE SEGURIDAD SOCIAL DIRECCION DE OBRAS E INFRAESTRUCTURA	
OBRA: CIUDADELA		Av. Maldonado 175, Tres de Febrero	
PLANO: DETALLE SANITARIO		PLANO N° DS-01	
Proyecto: Arq. Rita-Rocca-Petralla-Enriquez	Dibujo: Arq. Daliana Petralla - Arq. Fiorella Rocca	Archivo: DWG	Fecha: 17/06/2021
Coordinación: Proyectos y Pliegos II		OBRA: 00	ESCALA: 1:25
TODAS LAS MEDIDAS Y NIVELES SE VERIFICARAN EN OBRA PREVIAMENTE A TODA COTIZACION Y/O EJECUCION DE TAREAS			

Detalle sanitario 1/25

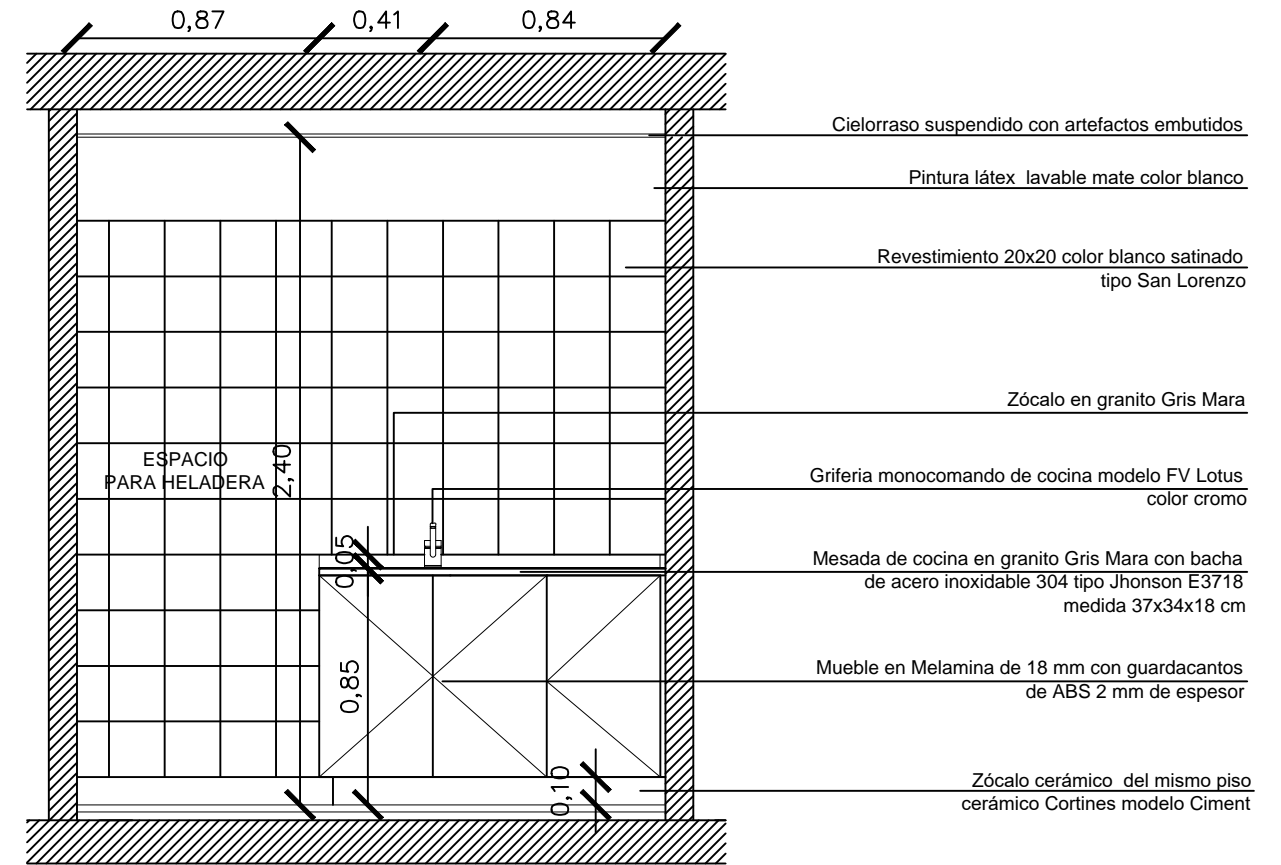
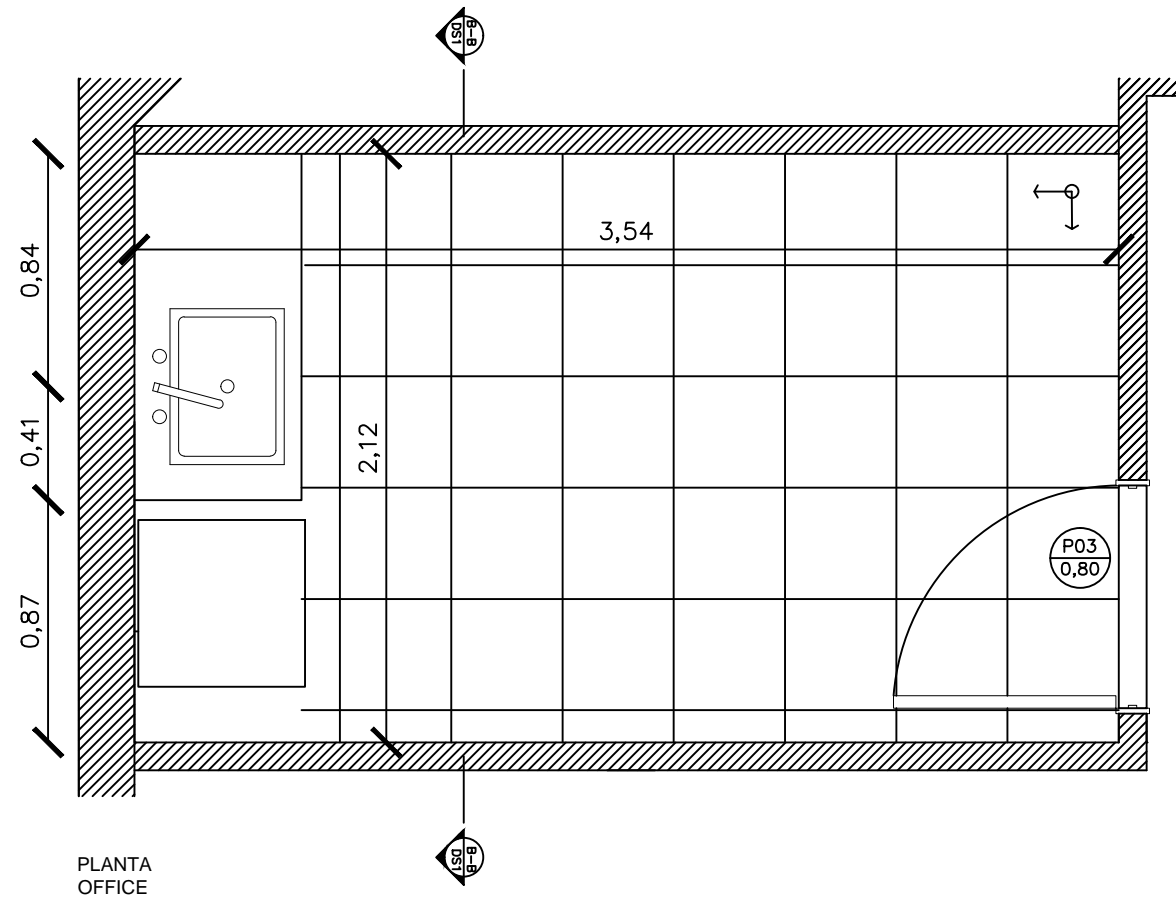

- Cielorraso suspendido con artefactos embutidos
- Pintura látex lavable mate color blanco
- Revestimiento 20x20 color blanco satinado tipo San Lorenzo
- Zócalo en granito Gris Mara
- Grifería monocomando de cocina modelo FV Lotus color cromo
- Mesada de cocina en granito Gris Mara con bacha de acero inoxidable 304 tipo Jhonson E3718 medida 37x34x18 cm
- Mueble en Melamina de 18 mm con guardacantos de ABS 2 mm de espesor
- Zócalo cerámico del mismo piso cerámico Cortines modelo Ciment

CORTE B-B OFFICE

ANSES

ADMINISTRACION NACIONAL DE SEGURIDAD SOCIAL
DIRECCION DE OBRAS E INFRAESTRUCTURA

OBRA: CIUDADELA Av. Maldonado 175, Tres de Febrero

PLANO N°
DS-02

PLANO: DETALLE SANITARIO

Proyecto: Arqs. Rita-Rocca-Petralia-Enriquez Dibujo: Arq. Daiana Petralia - Arq. Fiorella Rocca Archivo: .DWG Fecha: 17/06/2021

OBRA: ESCALA:

TODAS LAS MEDIDAS Y NIVELES SE VERIFICARAN EN OBRA PREVIAMENTE A TODA COTIZACION Y/O EJECUCION DE TAREAS

00 1:25

Iluminación 1/50

P.B. 1/50

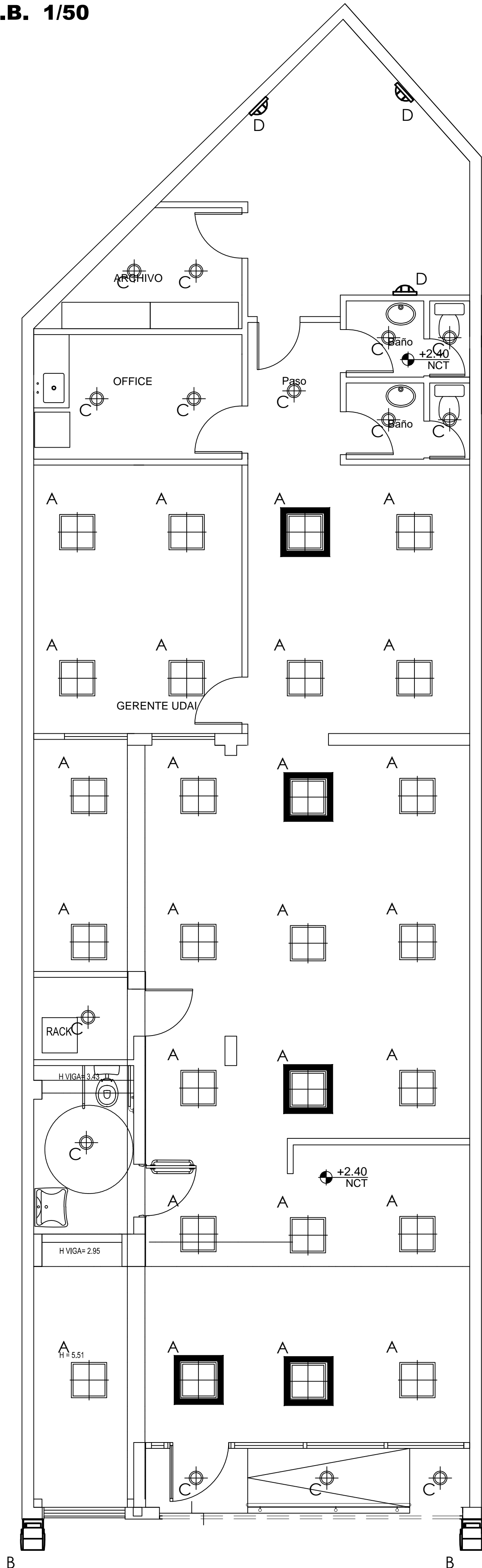

P.A. 1/50

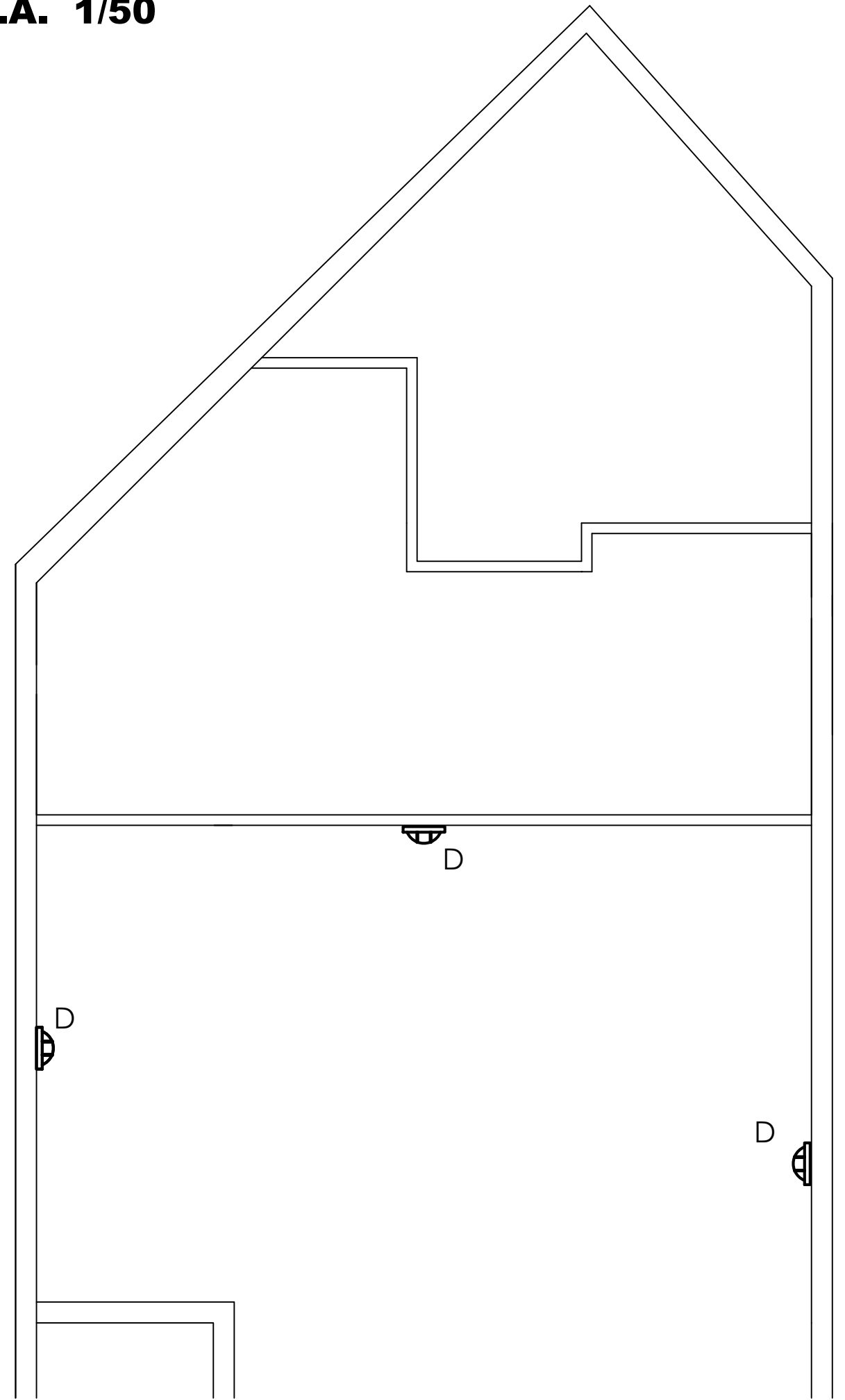

Referencias

- A**



PANEL CUADRADO DE EMBUTIR A LED Acabado en aluminio blanco mate | Potencia: 33 W | Dimensiones: 62 cm x 62 cm | Flujo luminoso: 3300 lumens | 4000° k | UGR <19 | IRC >80.
- B**



Proyector tipo Lucciola SOLAR LED o equivalente, de acuerdo con el pliego. Lámpara LED 140 W.
- C**



ARTEFACTO DE EMBUTIR REDONDO LED Potencia: 12 W | Diámetro: Ø172 mm. | Flujo luminoso: 840 lumens | 5000° k | IRC >80.
- D**

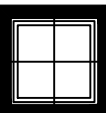

Plafón para aplicar sobre pared, tipo tortuga con reja de protección, de acuerdo con el pliego, con 1 lámpara led compacta de 10 W Cálida.
- 

MODULO AUTONOMO DE EMERGENCIA PARA LUMINARIAS DE OFICINA LED. 100 LEDs con batería de gel. Tamaño: segun artefacto

ANSES		ADMINISTRACION NACIONAL DE SEGURIDAD SOCIAL DIRECCION DE OBRAS E INFRAESTRUCTURA	
OBRA: CIUDADELA	Av. Maldonado 175, Tres de Febrero		PLANO N°
PLANO: INSTALACIÓN ELÉCTRICA - ILUMINACIÓN			IE-01
Proyecto: Arqs. Rita-Rocca-Petralia-Enriquez	Dibujo: Arq. Daiana Petralia - Arq. Fiorella Rocca	Archivo: .DWG	Fecha: 15/06/2021
TODAS LAS MEDIDAS Y NIVELES SE VERIFICARAN EN OBRA PREVIAMENTE A TODA COTIZACION Y/O EJECUCION DE TAREAS			OBRA: ESCALA:
			00 1:50

Bocas y llaves 1/50

P.B. 1/50

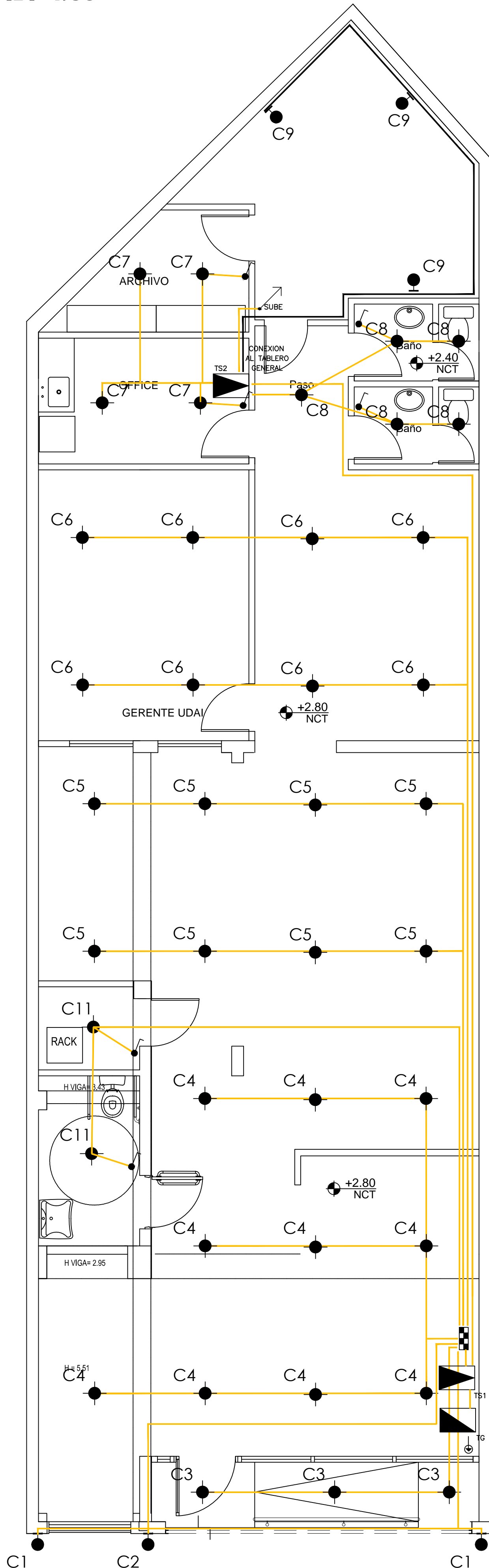

P.A. 1/50

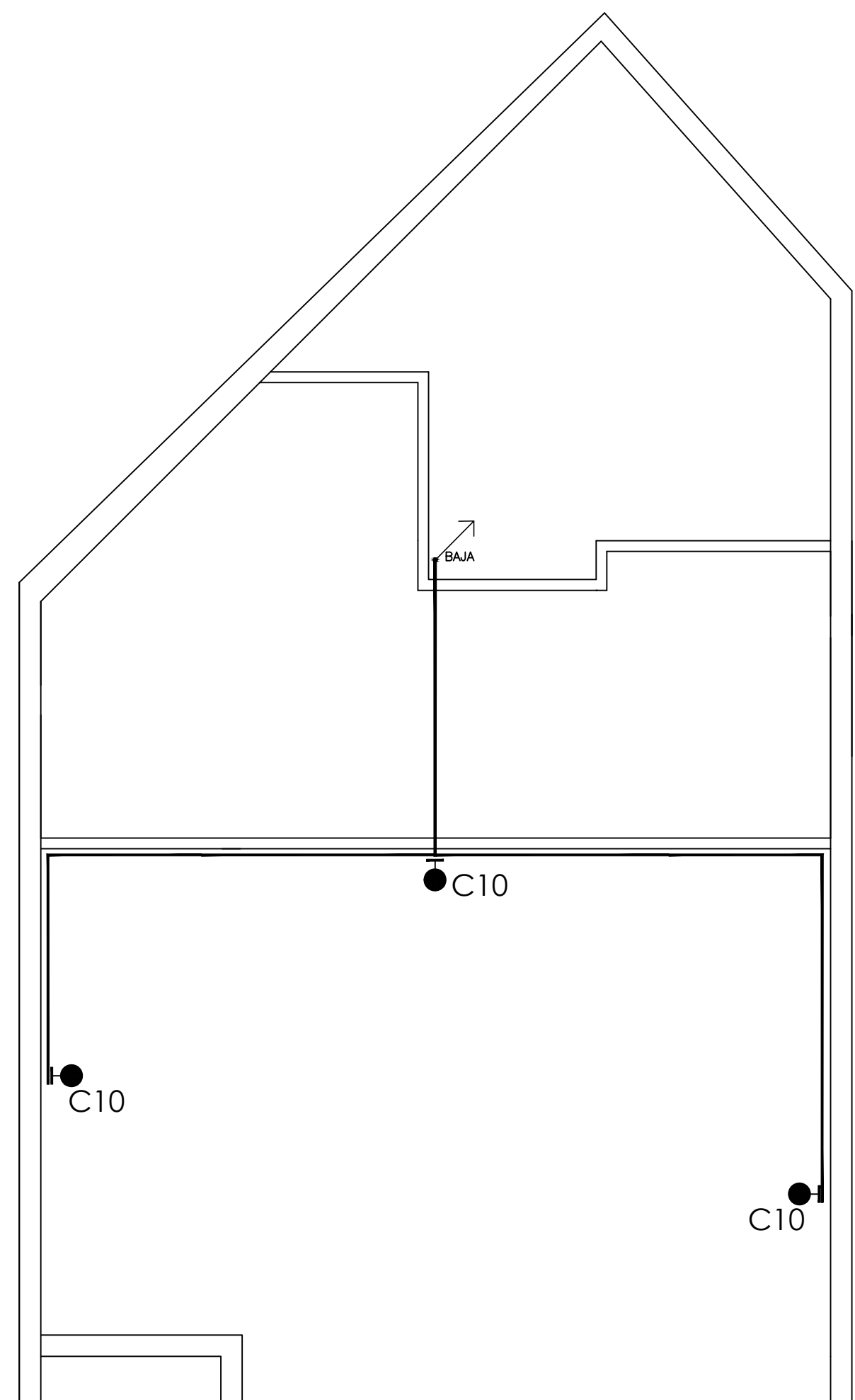

Referencias

- TABLERO GENERAL
- TABLERO SECCIONAL
- TABLERO SECCIONAL BOMBAS
- JABALINA
- CUADRO DE ENCENDIDOS
- BOCA
- BRAZO
- LLAVE DE 1 PUNTO
- CAÑERIA SEMIPESADA A LA VISTA GALVANIZADA
- TENDIDO ELECTRICO
- SUBIDA CAÑERIA SEMIPESADA
- BAJADA CAÑERIA SEMIPESADA

ANSES		ADMINISTRACION NACIONAL DE SEGURIDAD SOCIAL DIRECCION DE OBRAS E INFRAESTRUCTURA	
OBRA: CIUDADELA		Av. Maldonado 175, Tres de Febrero	
PLANO: INSTALACIÓN ELÉCTRICA - BOCAS Y LLAVES		PLANO N° IE-02	
Proyecto: Arqs. Rita-Rocca-Petralia-Enriquez	Dibujo: Arq. Daiana Petralia - Arq. Fiorella Rocca	Archivo: .DWG	Fecha: 15/06/2021
TODAS LAS MEDIDAS Y NIVELES SE VERIFICARAN EN OBRA PREVIAMENTE A TODA COTIZACION Y/O EJECUCION DE TAREAS		OBRA: 00	ESCALA: 1:50

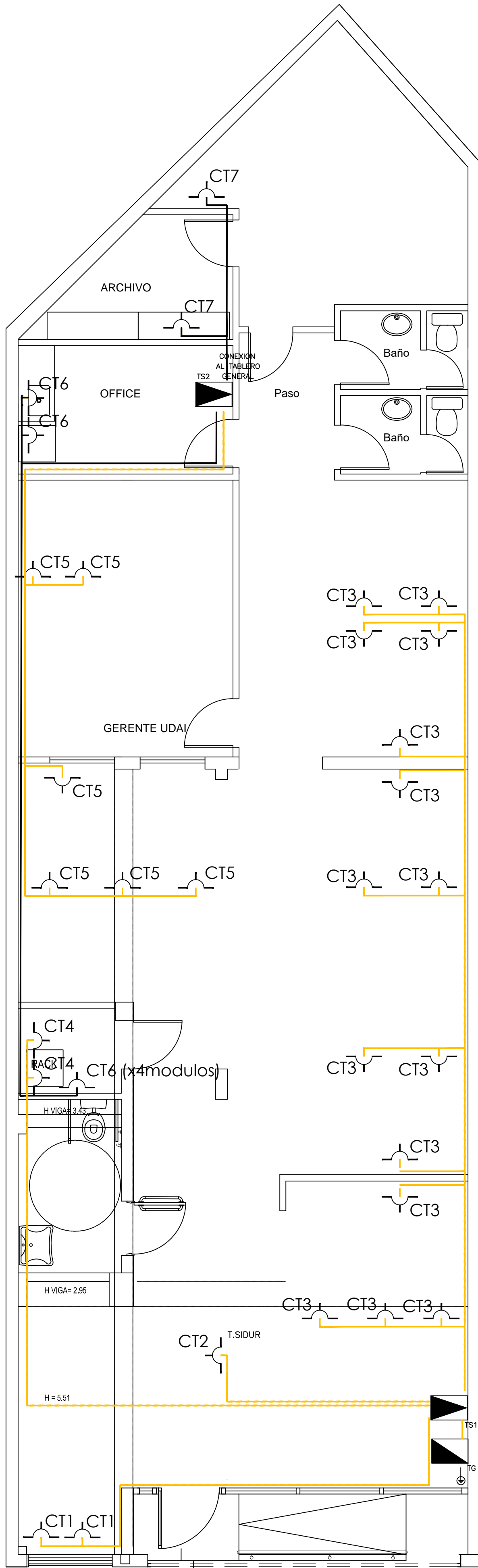

Referencias

- TABLERO GENERAL
- TABLERO SECCIONAL
- TABLERO SECCIONAL BOMBAS
- JABALINA
- TOMAS
- TOMA PARA SIDUR
- TOMA AIRE ACONDICIONADO
- CAÑERIA SEMIPESADA A LA VISTA GALVANIZADA
- CAÑERIA SEMIPESADA EMBUTIDA GALVANIZADA
- PASACANAL PVC A LA VISTA
- PASACANAL PVC A LA VISTA AEREA
- SUBIDA CAÑERIA SEMIPESADA
- BAJADA CAÑERIA SEMIPESADA

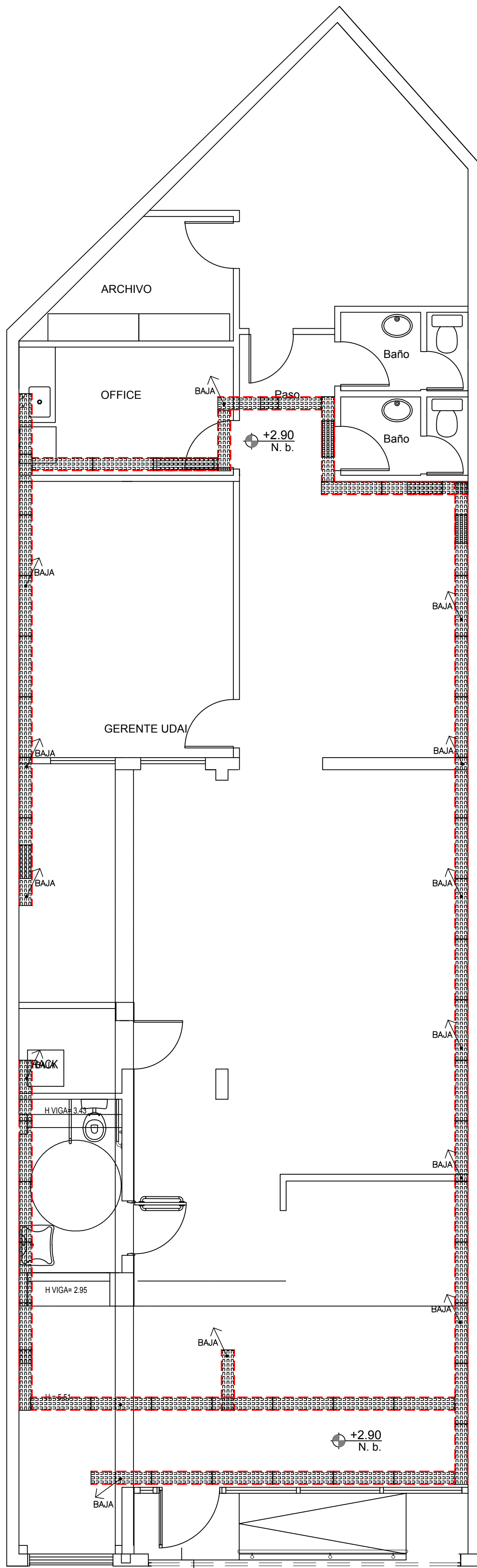

ANSES		ADMINISTRACION NACIONAL DE SEGURIDAD SOCIAL DIRECCION DE OBRAS E INFRAESTRUCTURA	
OBRA: CIUDADELA		Av. Maldonado 175, Tres de Febrero	
PLANO: INSTALACIÓN ELÉCTRICA - TOMAS		PLANO N° IE-03	
Proyecto: Arqs. Rita-Rocca-Petralia-Enriquez	Dibujo: Arq. Daiana Petralia - Arq. Fiorella Rocca	Archivo: .dwg	Fecha: 15/06/2021
TODAS LAS MEDIDAS Y NIVELES SE VERIFICARAN EN OBRA PREVIAMENTE A TODA COTIZACION Y/O EJECUCION DE TAREAS		OBRA:	ESCALA:
		00	1:50

Bandejas 1/50



Referencias

INSTALACIONES ELECTRICAS:

-  BANDEJA PORTACABLES 200MM CON ACCESORIOS
-  BAJADA cablecanal 100x50mm

ANSES

ADMINISTRACION NACIONAL DE SEGURIDAD SOCIAL
DIRECCION DE OBRAS E INFRAESTRUCTURA

OBRA: CIUDADELA Av. Maldonado 175, Tres de Febrero

PLANO N°

PLANO: INSTALACION ELÉCTRICA - BANDEJAS

IE-04

Proyecto: Arqs. Rita-Rocca-Petralia-Enriquez | Dibujo: Arq. Dalana Petralia - Arq. Fiorella Rocca | Archivo: DWG | Fecha: 15/06/2021

OBRA: ESCALA:

TODAS LAS MEDIDAS Y NIVELES SE VERIFICARAN EN OBRA PREVIAMENTE A TODA COTIZACION Y/O EJECUCION DE TAREAS

00 1:50

Instalaciones Sanitarias 1/50

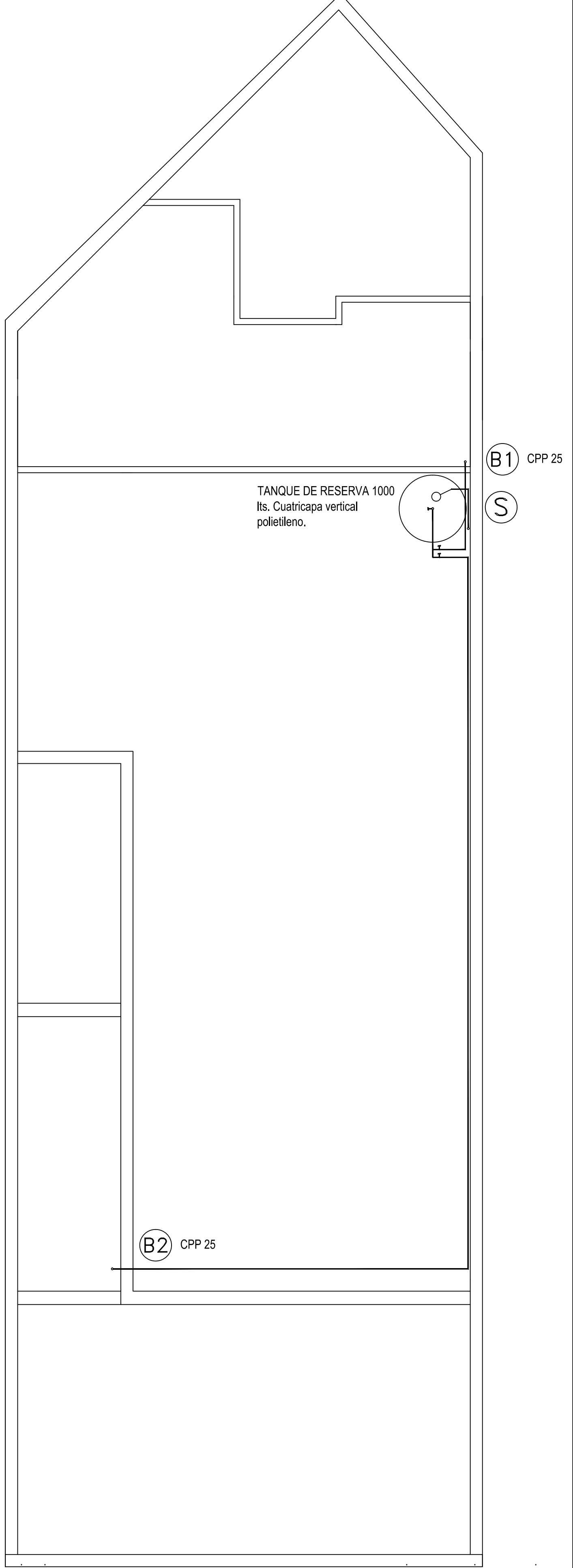
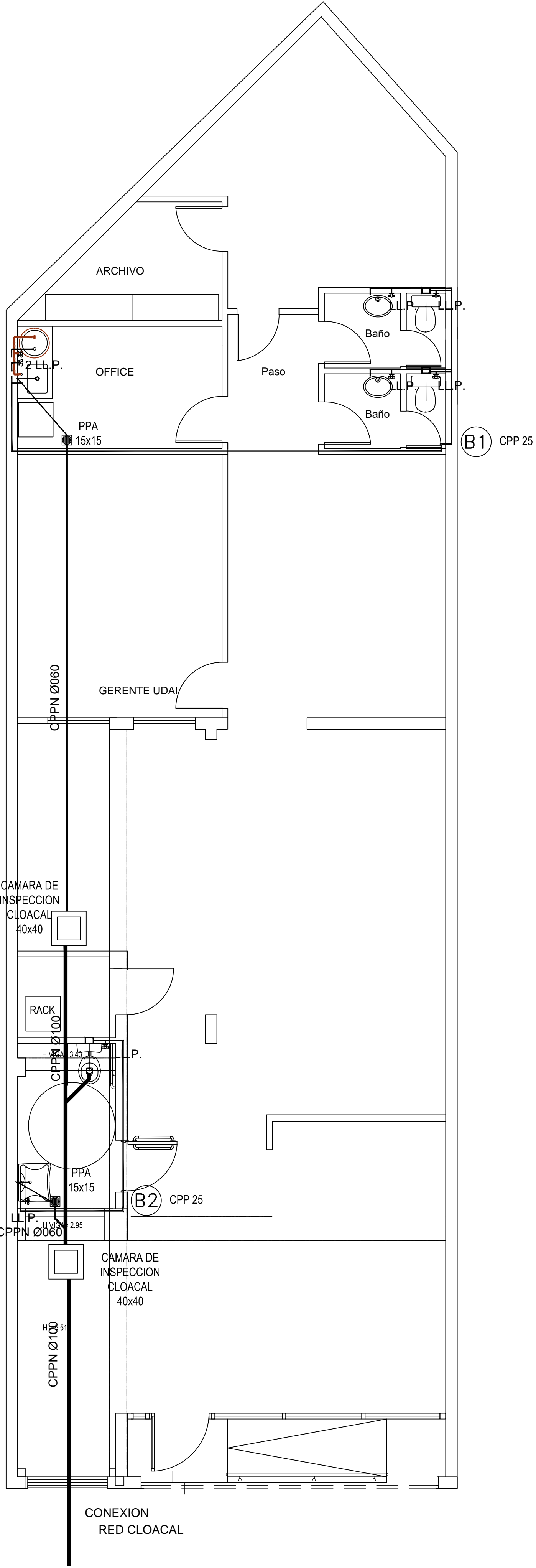

ANSES ADMINISTRACION NACIONAL DE SEGURIDAD SOCIAL DIRECCION DE OBRAS E INFRAESTRUCTURA		OBRA: CIUADDELA Av. Maldonado 175, Tres de Febrero		PLANO N° IS-01
		PLANO: INSTALACIONES SANITARIAS		OBRA: ESCALA: 00 1:50
Proyecto: Arqs. Rita-Rocca-Petralia-Enriquez Coordinación: Proyectos y Pliegos II	Dibujo: Arq. Daiana Petralia - Arq. Fiorella Rocca	Archivo: .dwg	Fecha: 15/06/2021	TODAS LAS MEDIDAS Y NIVELES SE VERIFICARAN EN OBRA PREVIAMENTE A TODA COTIZACION Y/O EJECUCION DE TAREAS

Planilla de Carpintería

<p>PV01 1.38</p> <p>TIPO: PAÑO FIJO VIDRIADO MANO: IZQUIERDA: 00 DERECHA: 00 UBICACION: ACCESO</p> <p>CANT.TOTAL 01</p>	<p>VISTA</p> <p>PLANTA</p>	<p>PV01 1.38</p> <p>TIPO: PAÑO FIJO VIDRIADO MANO: IZQUIERDA: 00 DERECHA: 00 UBICACION: ACCESO</p> <p>CANT.TOTAL 01</p>	<p>VISTA</p> <p>PLANTA</p>	<p>P01 1.05</p> <p>TIPO: COMPUESTA POR UN PAÑO VIDRIADO DE ABRIR UN PAÑO FIJO VERTICAL, Y UN PAÑO FIJO SUPERIOR MANO: IZQUIERDA: 01 DERECHA: 00 UBICACION: ACCESO</p> <p>CANT.TOTAL 01</p>	<p>VISTA</p> <p>PLANTA</p>	<p>P02 0.90</p> <p>TIPO: PUERTA COMPUESTA POR UNA HOJA PLACA DE ABRIR MANO: IZQUIERDA: 01 DERECHA: 00 UBICACION: BAÑO DISCAPACITADOS</p> <p>CANT.TOTAL 01</p>	<p>VISTA</p> <p>PLANTA</p>	<p>P03 0.80</p> <p>TIPO: PUERTA COMPUESTA POR UNA HOJA PLACA DE ABRIR MANO: IZQUIERDA: 01 DERECHA: 02 UBICACION: RACK, OFFICE Y JEFATURA</p> <p>CANT.TOTAL 03</p>	<p>VISTA</p> <p>PLANTA</p>
<p>MARCO: PERFIL DE ALUMINIO ANODIZADO A30 NEW RPT ALUAR</p> <p>HOJA: PERFIL DE ALUMINIO ANODIZADO A30 NEW RPT ALUAR VIDRIO BLINDEX</p>		<p>MARCO: PERFIL DE ALUMINIO ANODIZADO A30 NEW RPT ALUAR</p> <p>HOJA: PERFIL DE ALUMINIO ANODIZADO A30 NEW RPT ALUAR VIDRIO BLINDEX</p>		<p>MARCO: PERFIL DE ALUMINIO ANODIZADO A30 NEW RPT ALUAR</p> <p>HOJA: PERFIL DE ALUMINIO ANODIZADO A30 NEW RPT ALUAR VIDRIO BLINDEX DE SEGURIDAD 3+3 CONTRAVIDRIOS</p> <p>HERRAJES: TRABA DE SEGURIDAD SEGUN MODELO A30 NEW RPT ALUAR 4 MANIJONES EN ACERO INOXIDABLE AISI 304 EN CARO DE 438 MM DE DIAMETRO</p> <p>PAÑO SUPERIOR: PERFIL DE ALUMINIO ANODIZADO A30 NEW RPT ALUAR VIDRIO BLINDEX</p> <p>PAÑO LATERAL: PERFIL DE ALUMINIO ANODIZADO A30 NEW RPT ALUAR VIDRIO BLINDEX</p>		<p>MARCO: CHAPA DOBLADA BWG N°16 ANCHO 100.</p> <p>HOJA: ARMAZON DE PINO CON 100% DE ESPACIOS LLENOS, GUARDACANTOS DE CEDRO CON LENGUETAS EN LOS 4 CANTOS.</p> <p>HERRAJES: 3 POMELAS MIXTAS DE 160. MANIJA DOBLE BALANCIN TIPO SANATORIO REFORZADO BRONCE PLATIL. CERRADURA DE SEGURIDAD FRENTE NIQUELADO</p> <p>REVESTIMIENTO: LAMINADO PLASTICO DE ALTA PRESION TEXTURA B, AMBAS CARAS.</p> <p>TERMINACIÓN: MARCO CONVERTIDOR ANTIOXIDO Y 3 MANOS ESMALTE SINTETICO GRIS GRAFITO SATINADO.</p>		<p>MARCO: CHAPA DOBLADA BWG N°16 ANCHO 100.</p> <p>HOJA: ARMAZON DE PINO CON 100% DE ESPACIOS LLENOS, GUARDACANTOS DE CEDRO CON LENGUETAS EN LOS 4 CANTOS.</p> <p>HERRAJES: 3 POMELAS MIXTAS DE 160. MANIJA DOBLE BALANCIN TIPO SANATORIO REFORZADO BRONCE PLATIL. CERRADURA DE SEGURIDAD FRENTE NIQUELADO</p> <p>REVESTIMIENTO: LAMINADO PLASTICO DE ALTA PRESION TEXTURA B, AMBAS CARAS.</p> <p>TERMINACIÓN: MARCO CONVERTIDOR ANTIOXIDO Y 3 MANOS ESMALTE SINTETICO GRIS GRAFITO SATINADO.</p>	
<p>PO4 0.80</p> <p>TIPO: PUERTA DE CHAPA INYECTADA MANO: IZQUIERDA: 02 DERECHA: 00 UBICACION: ARCHIVO, SALIDA AL PATIO</p> <p>CANT.TOTAL 02</p>	<p>VISTA</p> <p>PLANTA</p>	<p>VO1 3.54</p> <p>TIPO: PAÑO FIJO VIDRIADO UBICACION: SALÓN</p> <p>CANT.TOTAL 01</p>	<p>VISTA</p> <p>PLANTA</p>	<p>VO2 0.95</p> <p>TIPO: PAÑO FIJO VIDRIADO UBICACION: JEFATURA</p> <p>CANT.TOTAL 02</p>	<p>VISTA</p> <p>PLANTA</p>	<p>BO1 3.09</p> <p>TIPO: BARANDA EN ACERO INOXIDABLE UBICACION: ACCESO</p> <p>CANT.TOTAL 01</p>	<p>VISTA</p> <p>PLANTA</p>	<p>MO1 1.25</p> <p>TIPO: MUEBLE BAJO MESA UBICACION: OFFICE</p> <p>CANT.TOTAL 01</p>	<p>VISTA</p> <p>CORTE</p> <p>PLANTA</p>
<p>MARCO: CHAPA DOBLADA BWG N°16 ANCHO 100.</p> <p>HOJA: PUERTA DE DOBLE CHAPA INYECTADA REFORZADA CALIBRE N°18 CON DOBLE CONTACTO.</p> <p>TERMINACIÓN: MARCO CONVERTIDOR ANTIOXIDO Y 3 MANOS ESMALTE SINTETICO GRIS GRAFITO SATINADO.</p>		<p>MARCO: PERFIL DE ALUMINIO ANODIZADO A30 NEW RPT ALUAR</p> <p>HOJA: PERFIL DE ALUMINIO ANODIZADO A30 NEW RPT ALUAR VIDRIO BLINDEX</p>		<p>MARCO: PERFIL DE ALUMINIO BLANCO LINEA MODENA ALUAR</p> <p>VIDRIO: PAÑO FIJO VIDRIO DE SEGURIDAD 3+3</p>		<p>PASAMANO: DE TUBO DE ACERO INOXIDABLE #38mm (ESPESOR 2mm), SOSTENIDO POR ACERO INOXIDABLE REDONDO LISO #19mm. BRIDA DE ANCLAJE DE #98mm Y 5mm DE ESPESOR A COLUMNA DE TUBO DE #38mm.</p> <p>VERTICALES: DE TUBO DE ACERO DE ACERO INOXIDABLE #38mm</p> <p>ANCLAJES: ANCLAJES QUIMICOS SIN BULONERIA A LA VISTA.</p>		<p>HOJA: TRES PUERTAS DE ABRIR DE MDF MELAMINA E-18MM COLOR BLANCO CON GUARDACANTOS PLASTICOS TIPO ABS</p> <p>BASTIDOR: MADERA SEMIDURA 1 1/2"x1 1/2"</p> <p>INTERIOR: LATERALES, ESTANTES, PISO AGLOMERADO E-18MM DENSIDAD ESTANDAR MELAMINA BLANCO, FONDO AGLOMERADO E-3 MM, MELAMINA BLANCO MUEBLE Y ESTANTE TAPACANTOS MELAMINA ADHERIDOS POR CALOR</p> <p>HERRAJES: DE GIRO, BISAGRAS DE COBERTURA COMPLETA Y 1/2 COBERTURA DE CALIDAD</p> <p>HERRAJES: ASAS DE 96 MM # 12MM, TIPO BARRAL RECTO CROMO MATE MESADA DE GRANITO GRIS MARA ESPESOR 18MM, ZOCALO IDEM 18X50MM, BANQUINA DE HORMIGÓN Pobre, ZOCALO IDEM PISO</p>	

<h2>ANSES</h2> <p>ADMINISTRACION NACIONAL DE SEGURIDAD SOCIAL DIRECCION DE OBRAS E INFRAESTRUCTURA</p>		<p>OBRA: CIUDADELA Av. Maldonado 175, Tres de Febrero</p> <p>PLANO: PLANILLA DE CARPINTERÍAS</p> <p>Proyecto: Arqs. Rita-Rocca-Petralia-Enriquez Dibujó: Arq. Daiana Petralia - Arq. Fiorella Rocca Archivo: DWG Fecha: 15/06/2021</p> <p>TODAS LAS MEDIDAS Y NIVELES SE VERIFICARAN EN OBRA PREVIAMENTE A TODA COTIZACION Y/O EJECUCION DE TAREAS</p>	<p>PLANO N° PC-01</p> <p>OBRA: ESCALA: 00 S/E</p>
--	--	--	--

Situación actual 1/50

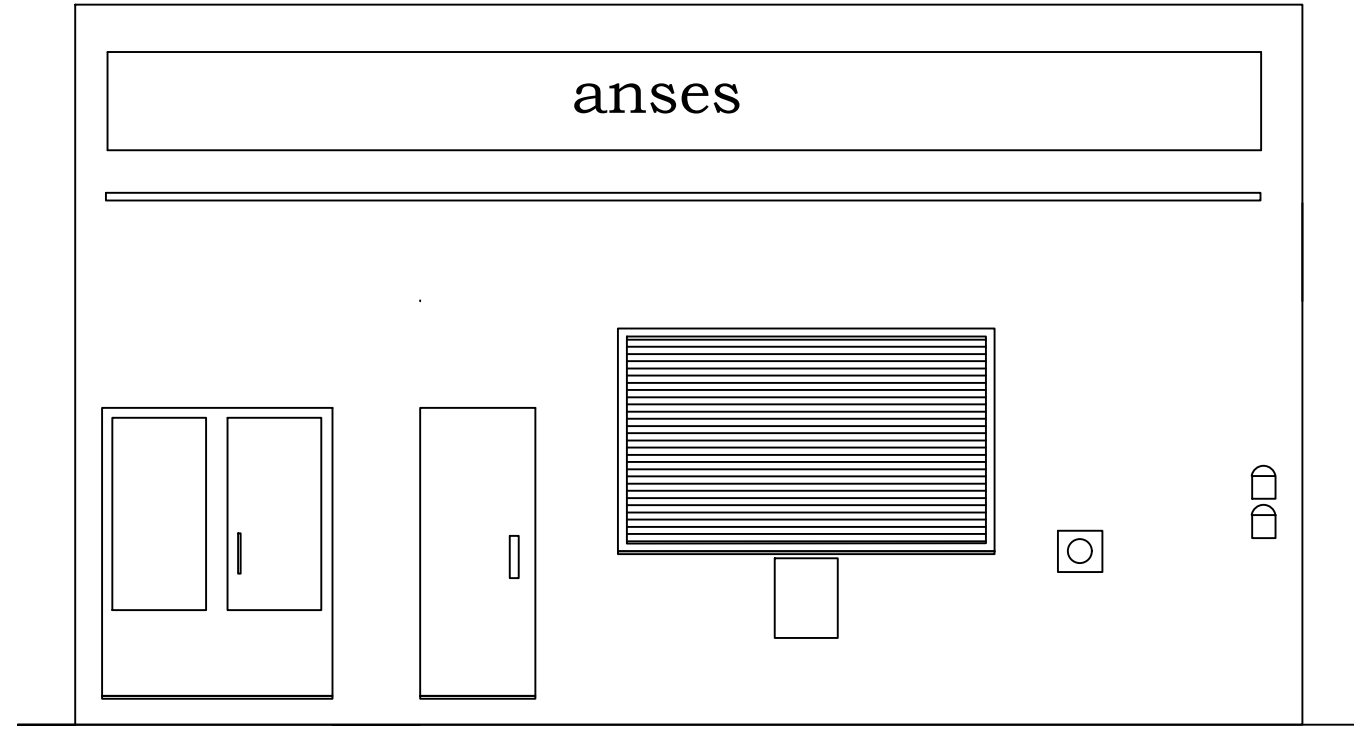
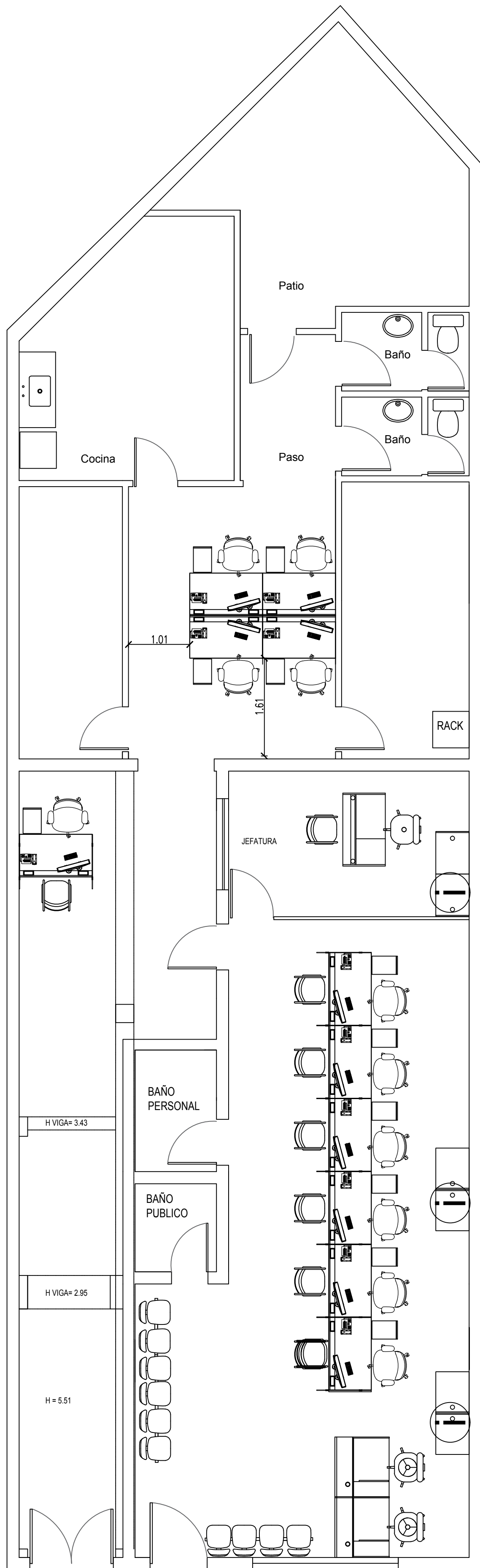

Fachada

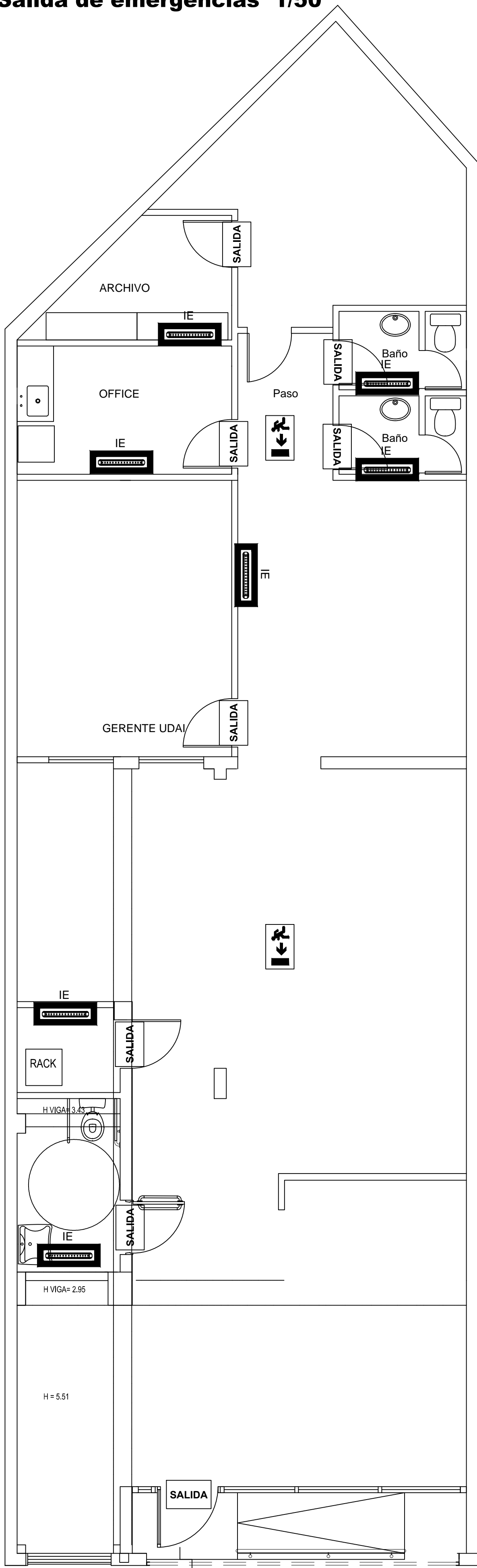

ANSES		ADMINISTRACION NACIONAL DE SEGURIDAD SOCIAL DIRECCION DE OBRAS E INFRAESTRUCTURA	
OBRA: CIUDADELA		Av. Maldonado 175, Tres de Febrero	
PLANO: SITUACIÓN ACTUAL		PLANO N° SA-01	
Proyecto: Arqs. Rita-Rocca-Petralla-Enriquez	Dibujo: Arq. Daiana Petralia - Arq. Fiorella Rocca	Archivo: DWG	Fecha: 15/06/2021
TODAS LAS MEDIDAS Y NIVELES SE VERIFICARAN EN OBRA PREVIAMENTE A TODA COTIZACION Y/O EJECUCION DE TAREAS		OBRA: 00	ESCALA: 1:50

Salida de emergencias 1/50



Referencias

INSTALACIONES SEÑALIZACIONES:

-  **SALIDA** SEÑALIZADORES AUTONOMOS DE TECNOLOGIA A LED DE ALTA LUMINOSIDAD, MODELO 9905L DE ATOMLUX O SIMILAR DE CARACTERISTICAS TECNICAS.
-  DIMENSIONES DEL PANEL LUMINOSO DE ACRILICO: 340mm. X 164mm.
-  PICTOGRAMAS Y LEYENDAS EN COLOR VERDE.

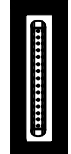
-  **IE** ARTEFACTO DE EMERGENCIA INDIVIDUAL AUTÓNOMO NO PERMANENTE A LED. 100 LEDs con batería de alto rendimiento, 2 x 3.7V 1.6Ah Li-Ion. Tamaño: 81 mm x 77 mm x 357 mm.

NOTAS:

TODAS LAS CAÑERIAS Y CAJAS SERAN GALVANIZADAS. SE DEBERAN CONSIDERAR PASES EN LAS VIGAS HºAº CRUCE DE CAÑERIAS.

ANSES		ADMINISTRACION NACIONAL DE SEGURIDAD SOCIAL DIRECCION DE OBRAS E INFRAESTRUCTURA	
OBRA: CIUDADELA		Av. Maldonado 175, Tres de Febrero	
PLANO: SALIDA DE EMERGENCIAS		PLANO N° SE-01	
Proyecto: Arqs. Rita-Rocca-Petralia-Enriquez	Dibujo: Arq. Daiana Petralia - Arq. Fiorella Rocca	Archivo: .dwg	Fecha: 15/06/2021
COORDINACIÓN: Proyectos y Pliegos II		OBRA: ESCALA: 00 1:50	
TODAS LAS MEDIDAS Y NIVELES SE VERIFICARAN EN OBRA PREVIAMENTE A TODA COTIZACION Y/O EJECUCION DE TAREAS			