

CROQUIS DE SITUACION PARCELARIA

SANTA CRUZ
PROVINCIA

GUER-AIKE
DEPARTAMENTO

EXTRA-RADIO RIO GALLEGOS
MUNICIPIO

BIEN: TERRENO

MANZANA: 487

PARCELA : 1a y 4

PROPIETARIO : FISCO PROVINCIAL

ANTECEDES DE DOMINIO: MATRICULAS 6414

GEOMETRICOS: M-1298

FECHA DE ENTREGA

19	08	2021
----	----	------

NOMENCLATURA CATASTRAL:

1a y 4	487	A	II
PARCELA	MANZANA	SECCION	CIRCUNSC.

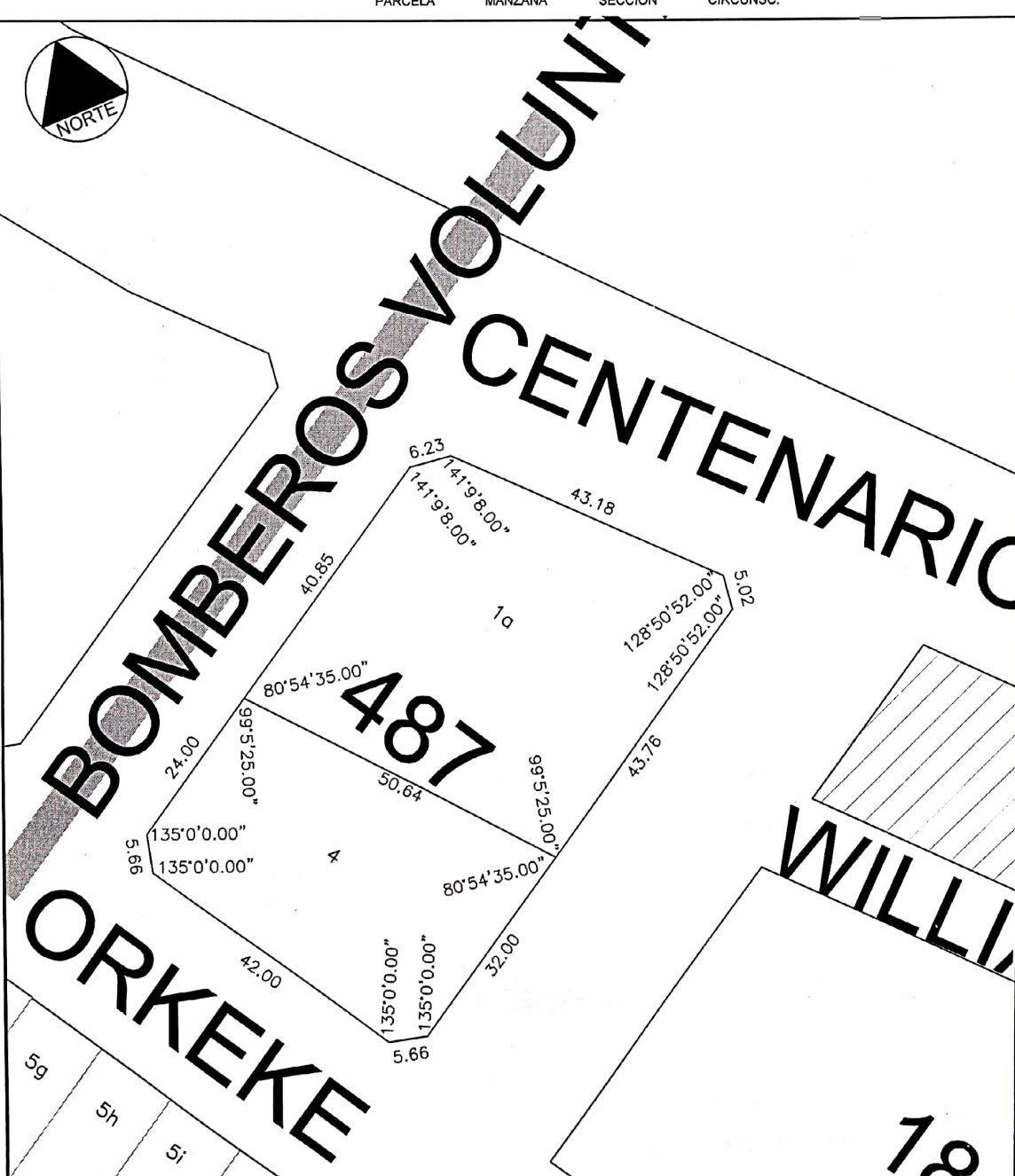

BOMBEROS VOLUNTARIOS CENTENARIO

ORKEKE

WILLI



MUNICIPALIDAD DE RIO GALLEGOS



UBICACION DE MANZANA

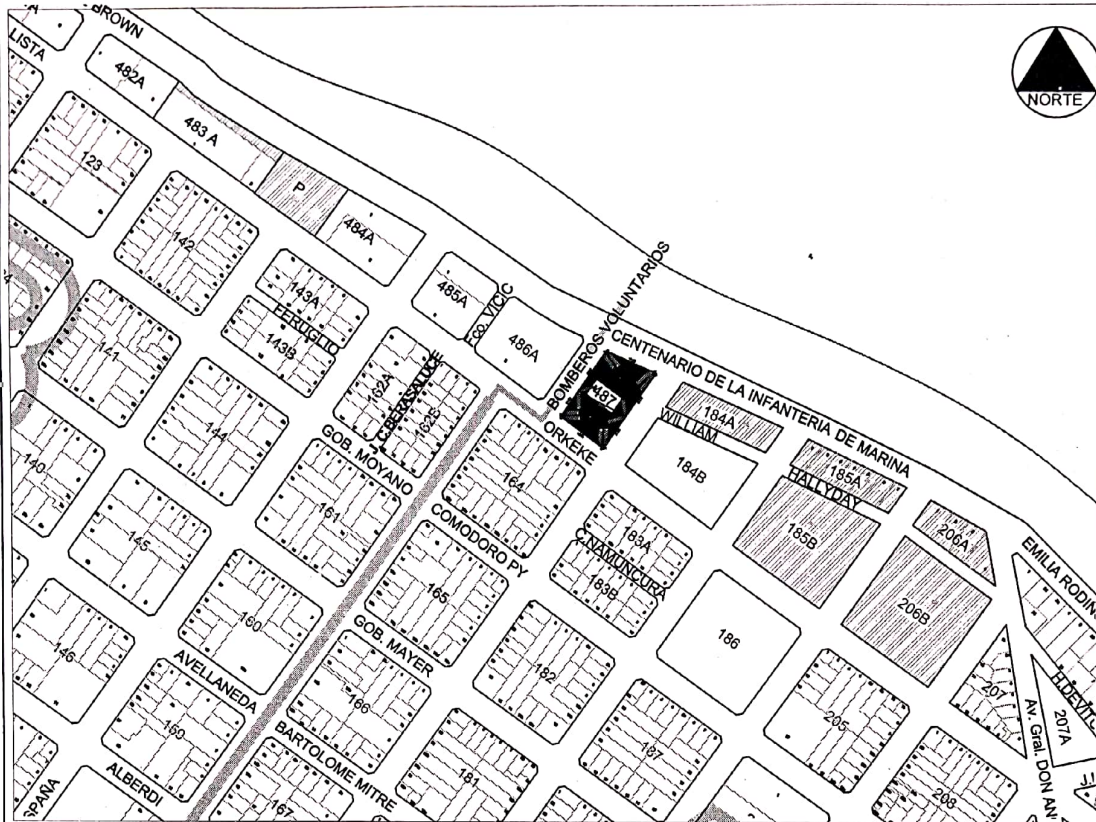

DETALLE DE OCHAVA

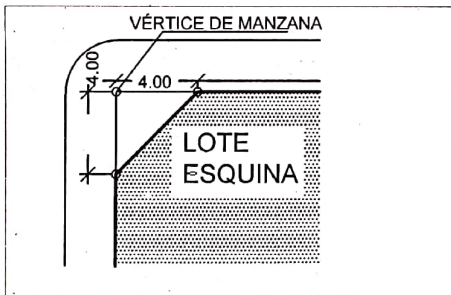

DETALLE MEDIANERO

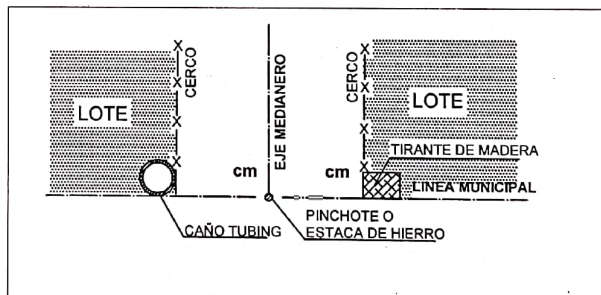

NOTA: Se deberán respetar las estacas o pinchotes de hierro, demarcatorios, de los vértices de terrenos, desplazando como mínimo 2.5 cm. la construcción del cerco.-
(ver DETALLE MEDIANERO)

OBSERVACIONES:	RESPONSABLE:	RECIBI CONFORME:
	 M. O. MANSILLA CRISTIAN Jefe Departamento Catastro Municipalidad de Río Gallegos FIRMA Y SELLO	_____ FIRMA Y SELLO

MUNICIPALIDAD DE RIO GALLEGOS

