

BOUCHARD

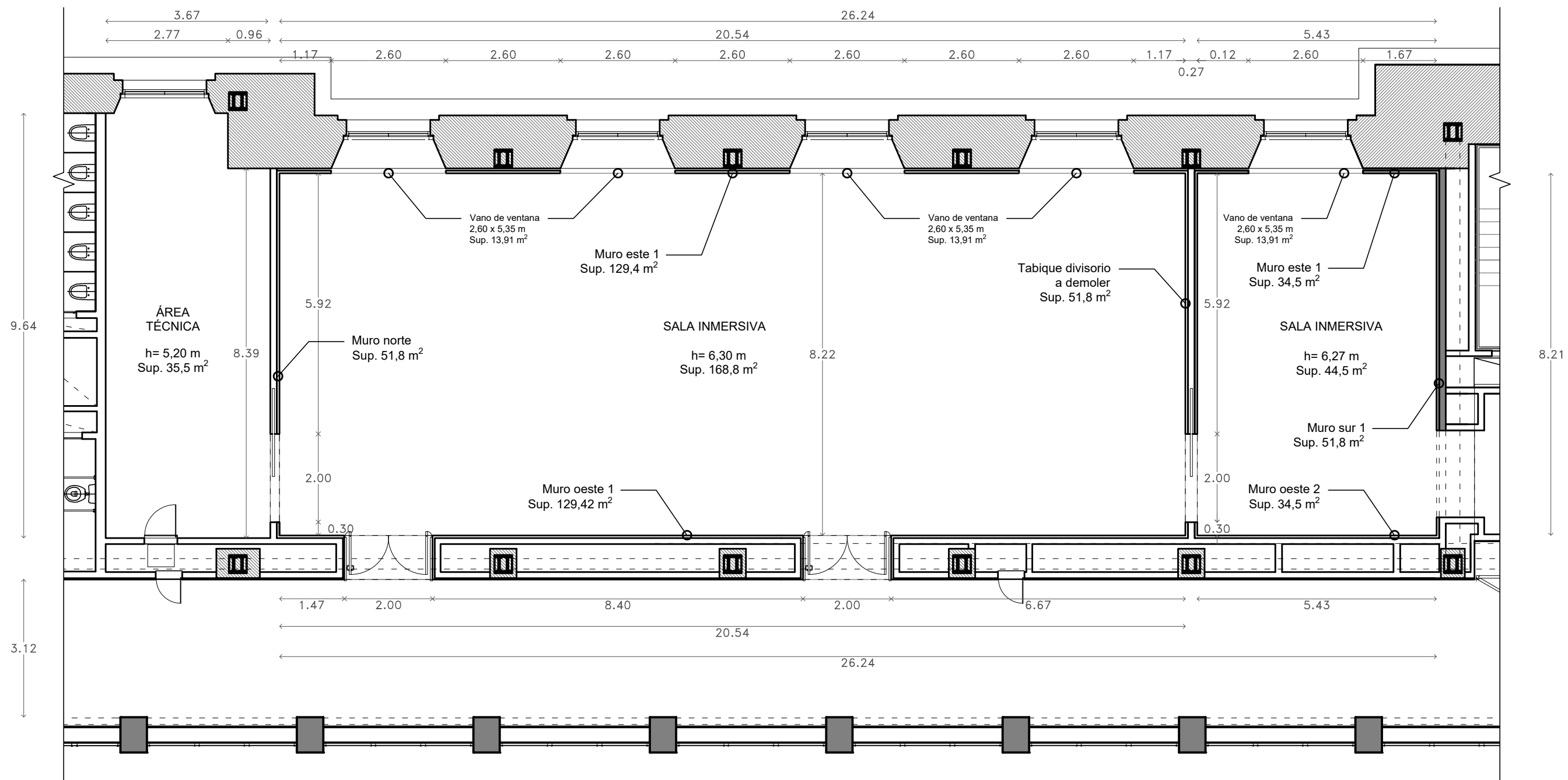

Sup. TOTAL piso a cubrir: 215,5 m²
Sup. TOTAL muros a revestir: 431,42 m²
Sup. TOTAL vanos de ventana a tabicar: 69,55 m²

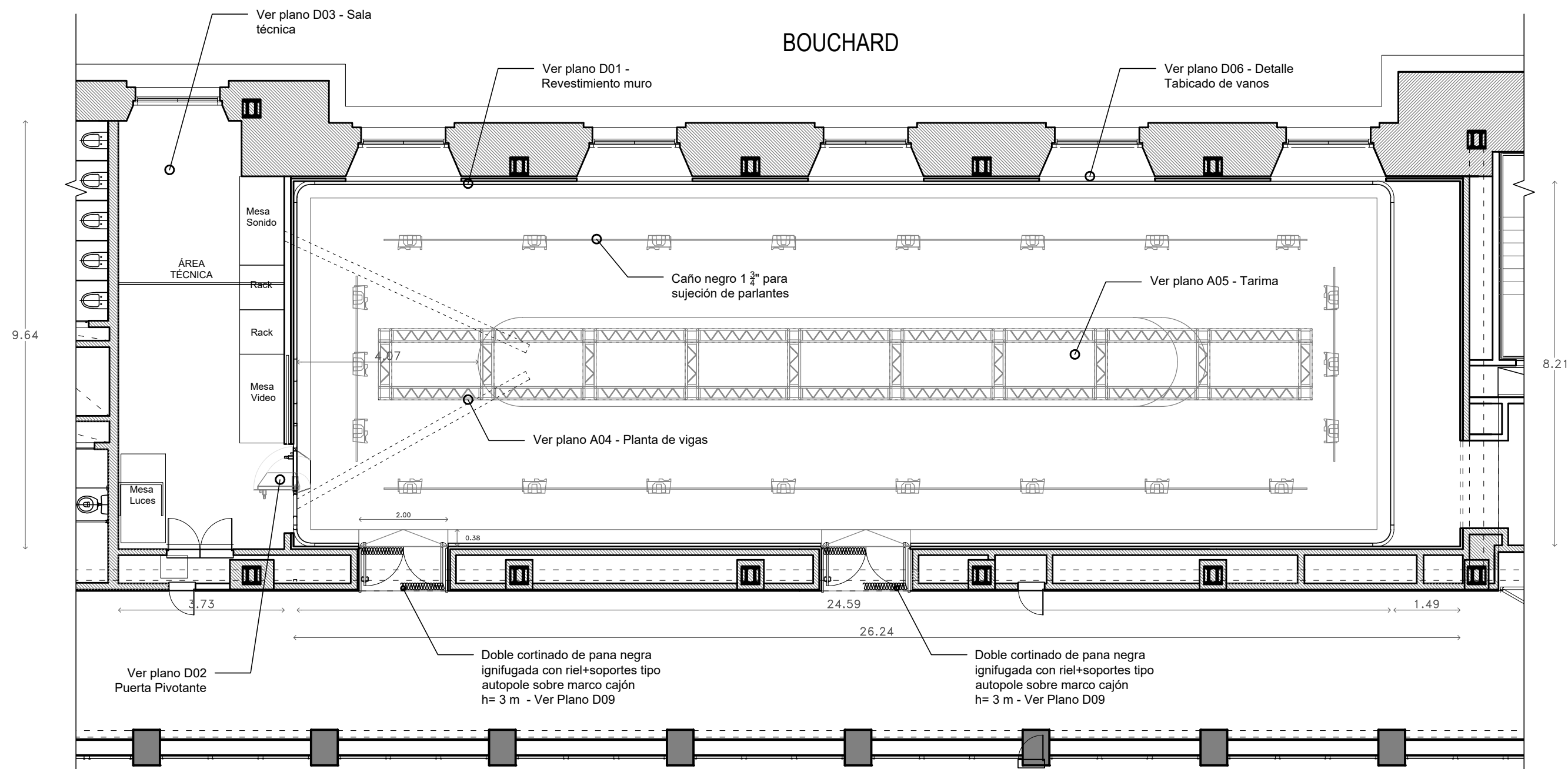
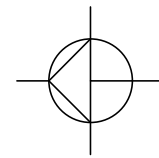

A01

LAYOUT GENERAL | Planta

MUESTRA Sala inmersiva - CCK

Escala 1:100
Fecha 11/05/2021

Observaciones: Todas las medidas deberán corroborarse in situ para el correcto ajuste de las piezas en el espacio existente

**Centro Cultural
Kirchner**

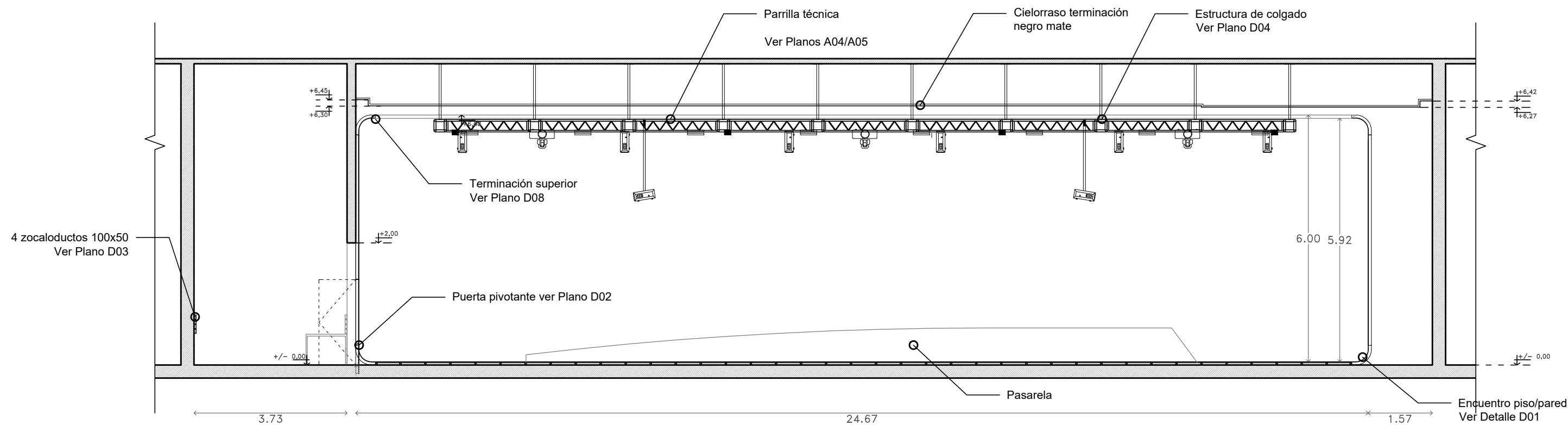

A02

LAYOUT GENERAL | Sección longitudinal
 MUESTRA Sala inmersiva - CCK

Escala 1:100
 Fecha 11/05/2021

Observaciones: Todas las medidas deberán corroborarse in situ para el correcto ajuste de las piezas en el espacio existente

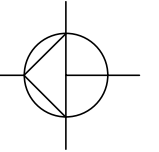

BOUCHARD

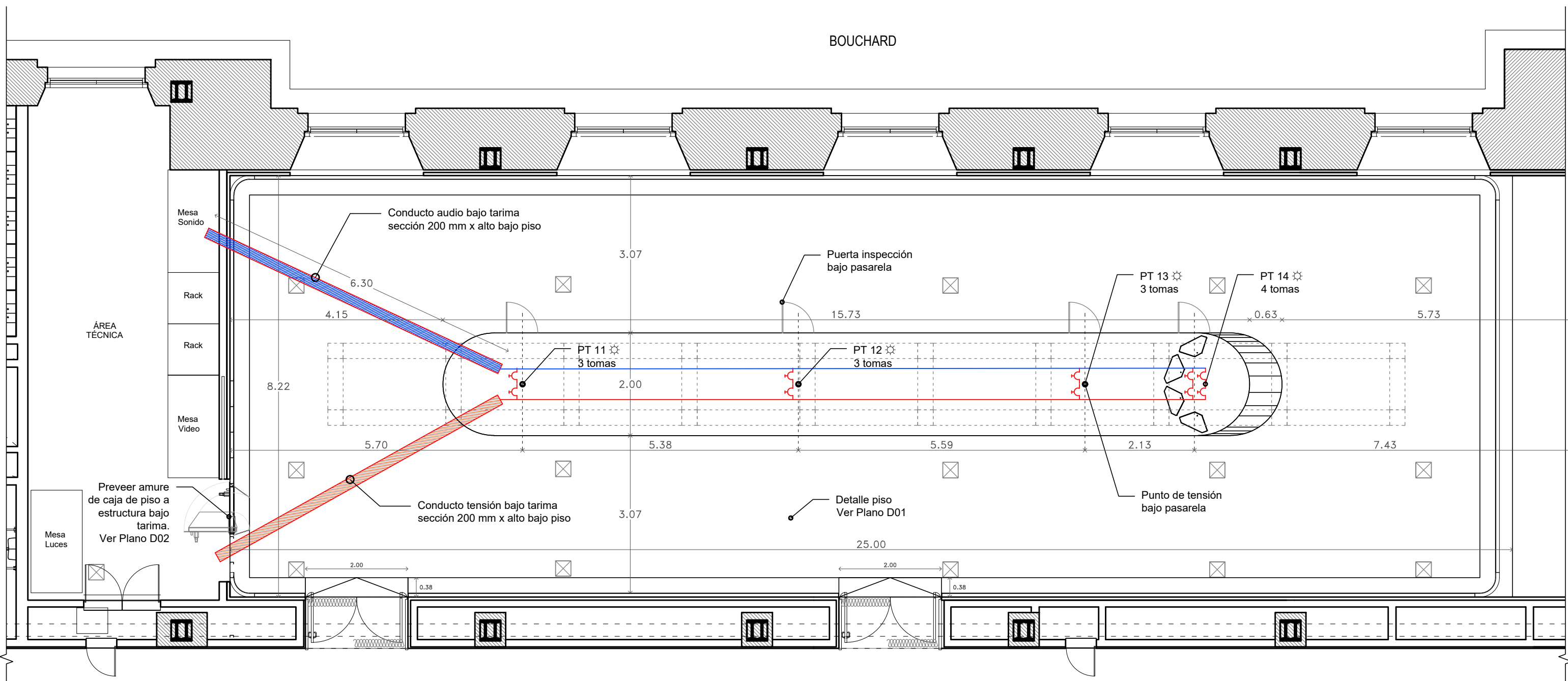

REFERENCIAS

- TOMACORRIENTES Brasikon-Steck/Amperaje según equipo
- TENSIÓN Bandeja portacable 200x50 mm
- DATOS ILUMINACIÓN Bandeja portacable 200x50 mm
- PUNTO DE COLGADO
- PT Punto de alimentación tensión c/ tomacorrientes

A03

TARIMA | Planta general
 MUESTRA Sala inmersiva - CCK

Escala 1:75
 Fecha 11/05/2021

Observaciones: Todas las medidas deberán corroborarse in situ para el correcto ajuste de las piezas en el espacio existente

Centro Cultural Kirchner

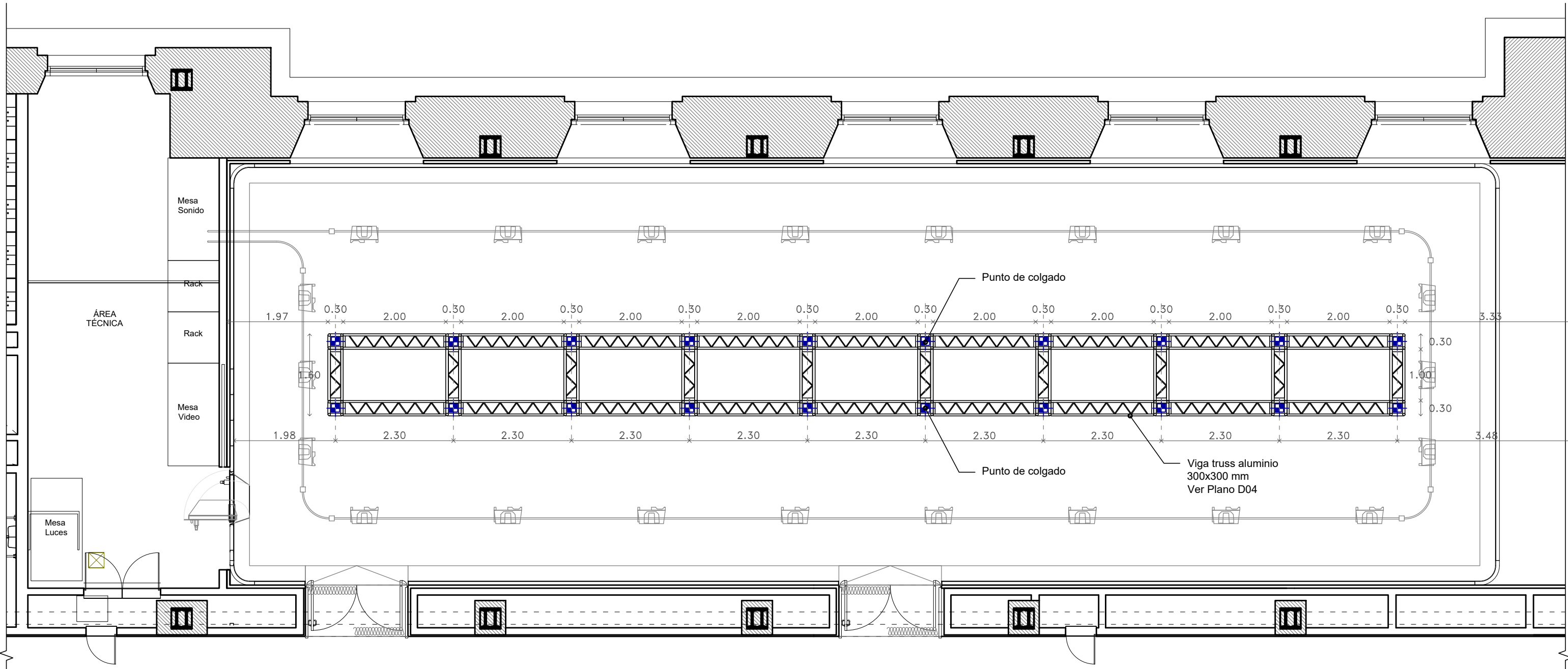
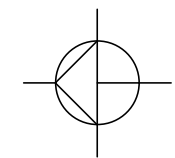

REFERENCIAS

- TOMACORRIENTES Brasikon-Steck/Amperaje según equipo
- TENSIÓN Bandeja portacable 200x50 mm
- DATOS ILUMINACIÓN Bandeja portacable 200x50 mm
- PUNTO DE COLGADO
- PT Punto de alimentación tensión c/ tomacorrientes

A04





PARILLA TÉCNICA | Planta vigas
MUESTRA Sala inmersiva - CCK

Escala 1:75
Fecha 11/05/2021

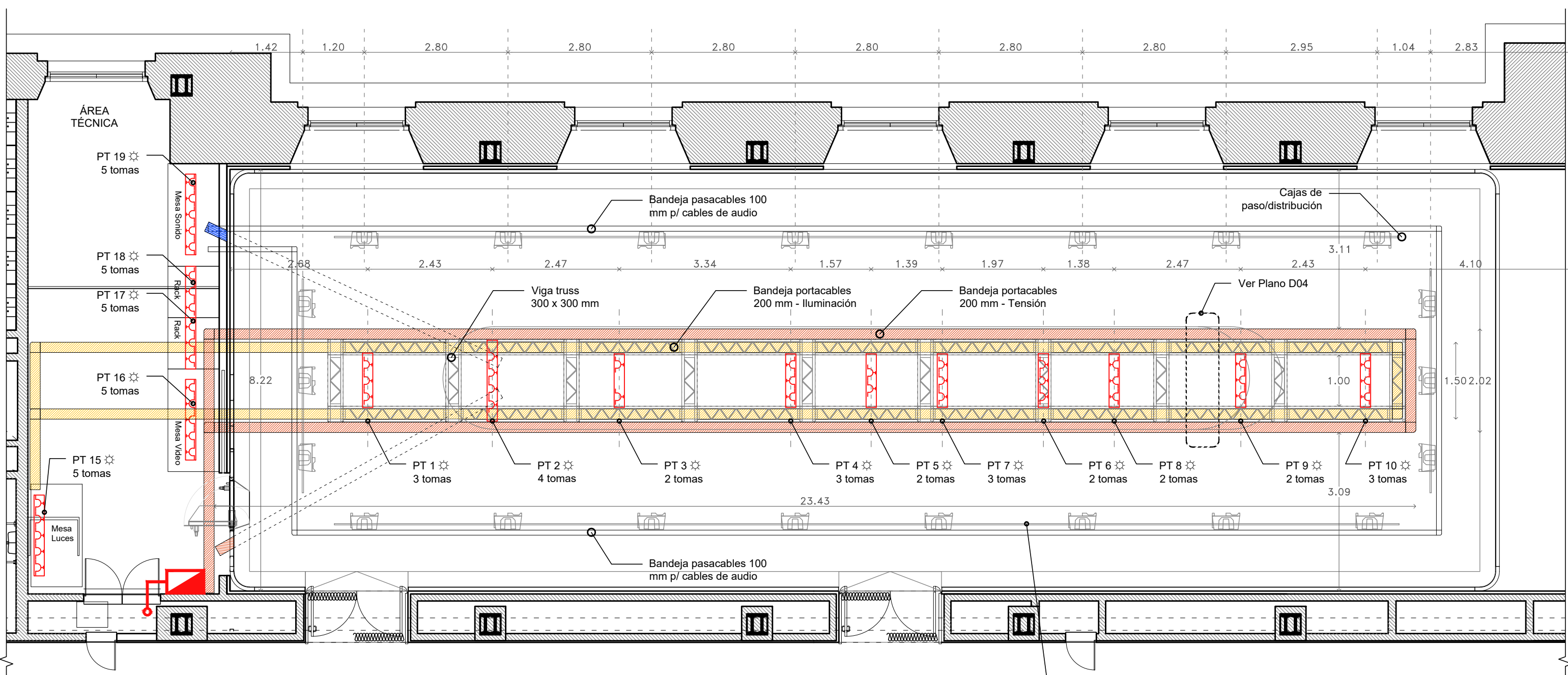
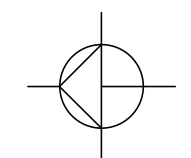
Observaciones: Todas las medidas deberán corroborarse in situ para el correcto ajuste de las piezas en el espacio existente





- REFERENCIAS**
-  TOMACORRIENTES Brasikon-Steck/Amperaje según equipo
 -  TENSIÓN Bandeja portacable 200x50 mm
 -  DATOS ILUMINACIÓN Bandeja portacable 200x50 mm
 -  PUNTO DE COLGADO
 -  PT Punto de alimentación tensión c/ tomacorrientes

A05 PARILLA TÉCNICA | Planta

MUESTRA Sala inmersiva - CCK

Escala 1:75
Fecha 10/05/2021

Observaciones: Todas las medidas deberán corroborarse in situ para el correcto ajuste de las piezas en el espacio existente



DETALLE | SECCIÓN TRANSVERSAL

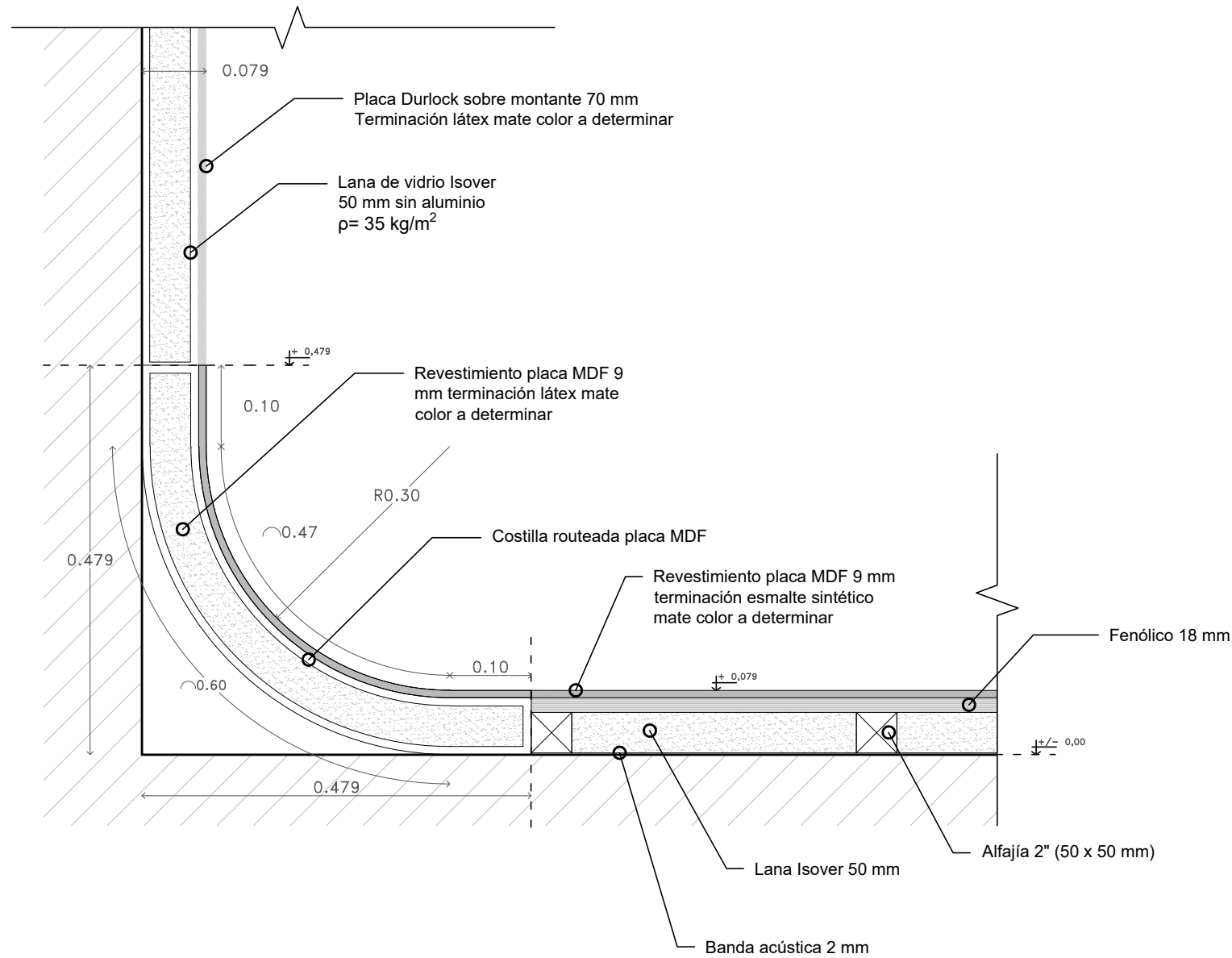

DETALLE | PLANTA

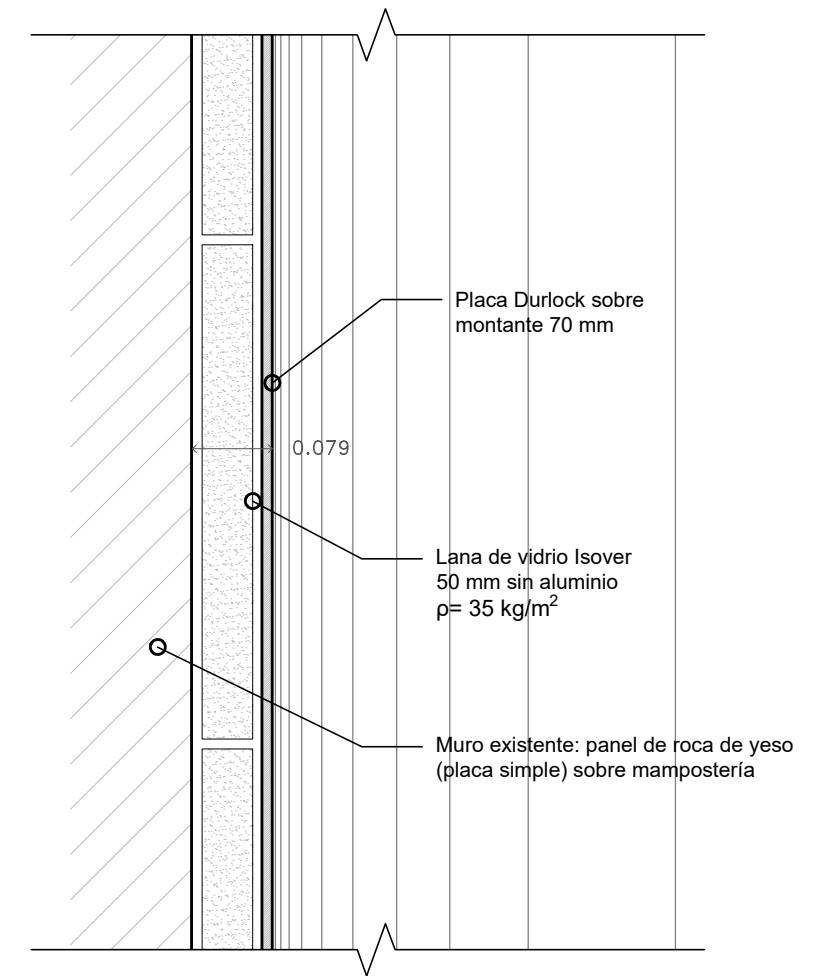

D01

REVESTIMIENTO MURO | Detalles
MUESTRA Sala inmersiva - CCK

Escala 1:7,5
Fecha 11/05/2021

Observaciones: Todas las medidas deberán corroborarse in situ para el correcto ajuste de las piezas en el espacio existente

Centro Cultural
Kirchner

DETALLE EN PLANTA

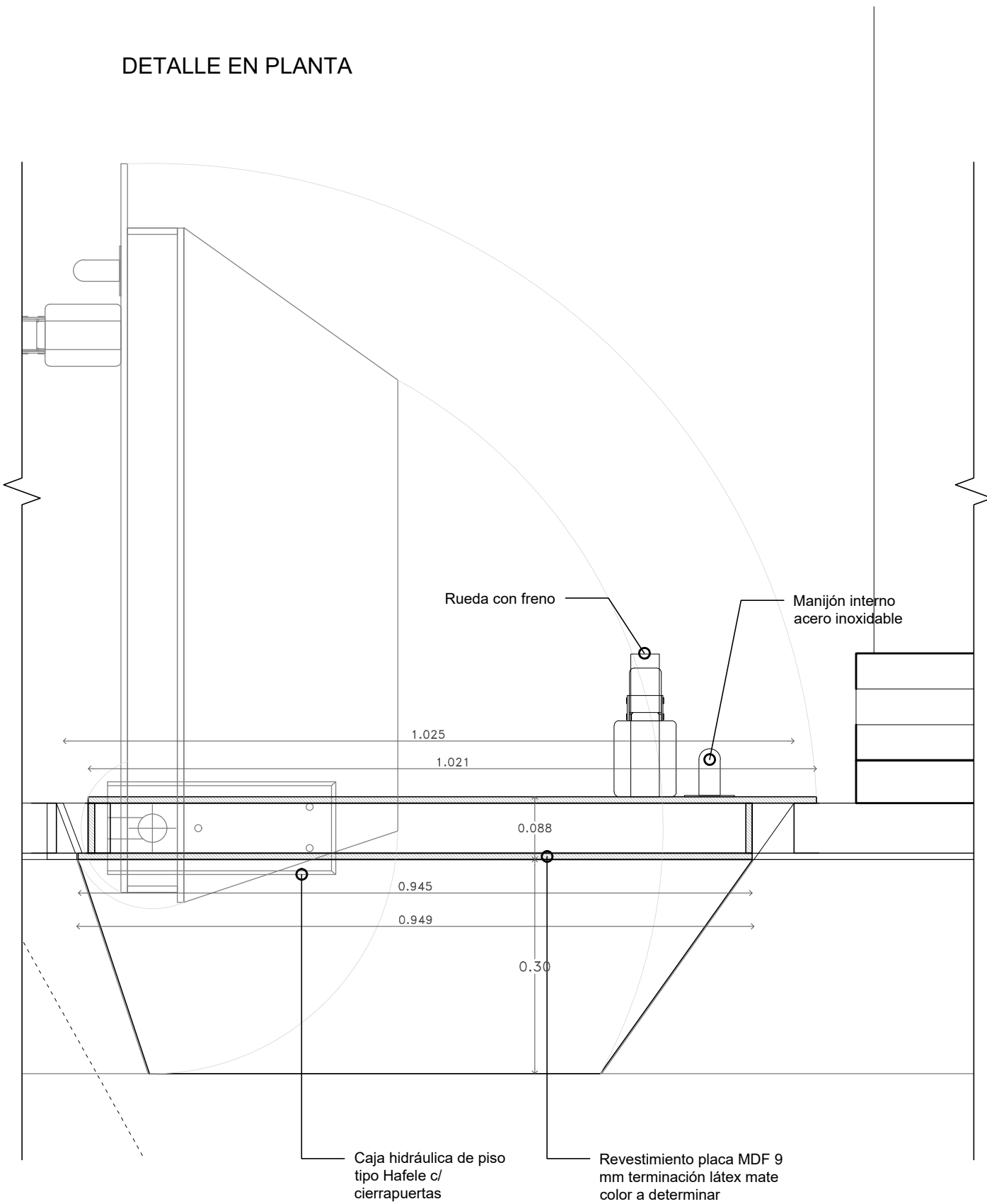

SECCIÓN TRANSVERSAL

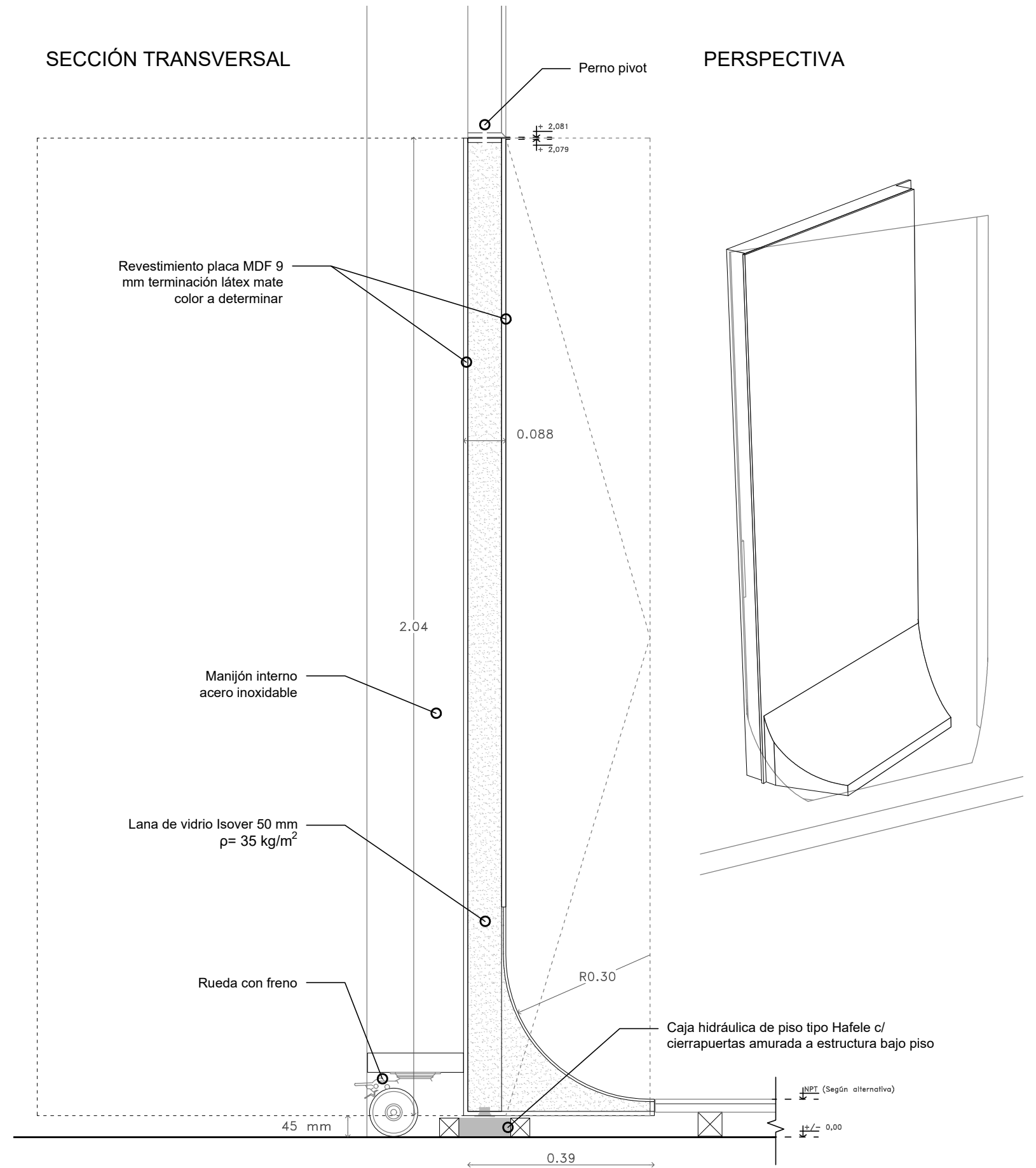

PERSPECTIVA

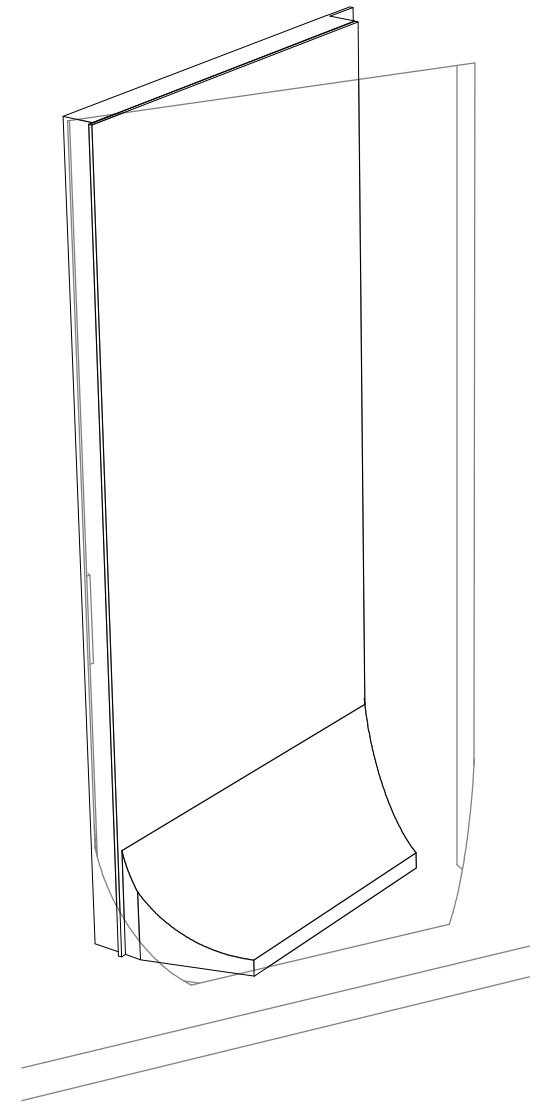

D02

PUERTA PIVOTANTE | Plano 1/2
MUESTRA Sala inmersiva - CCK

Escala 1:7,5
Fecha 11/04/2021



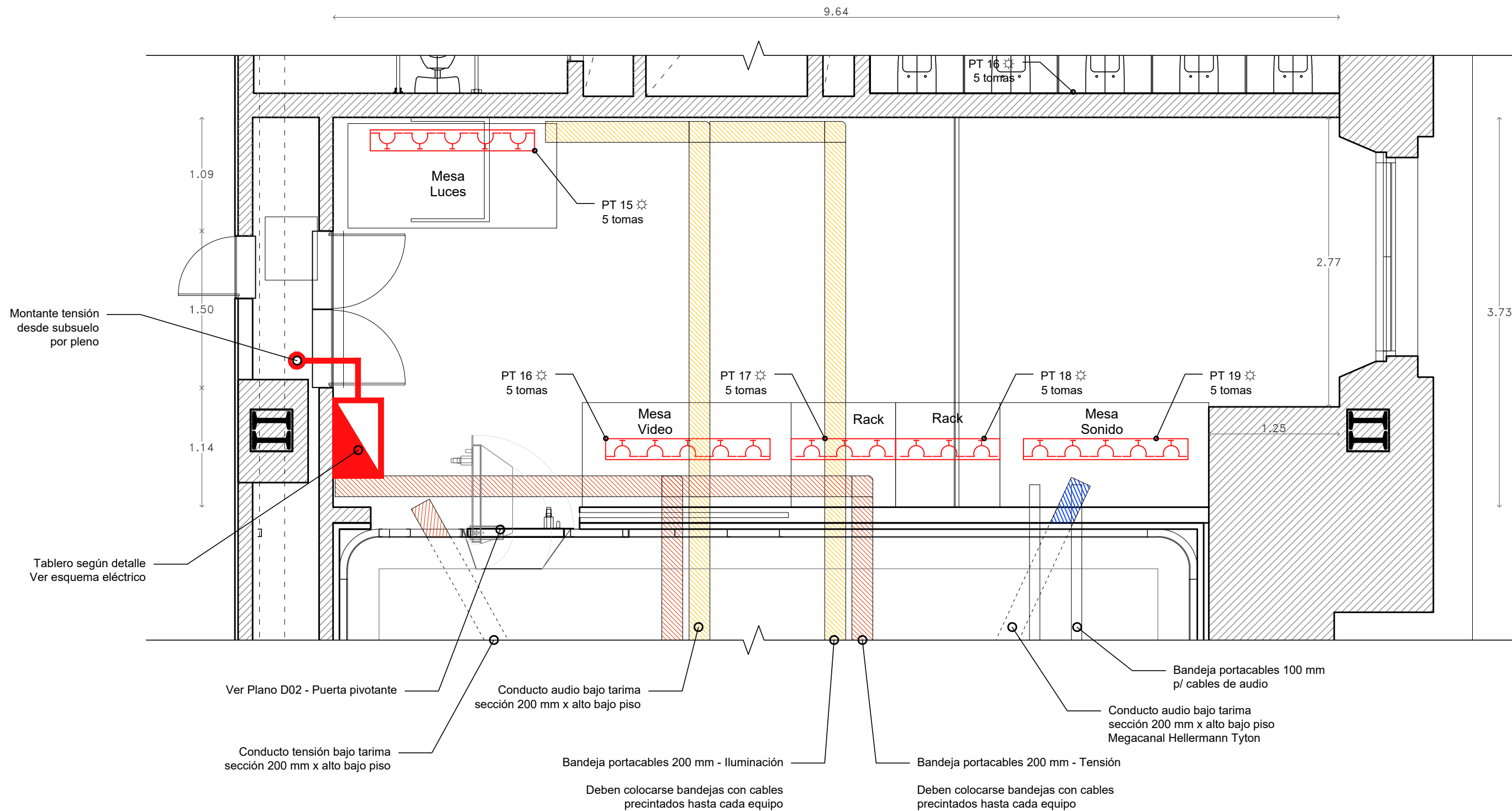

Observaciones: Todas las medidas deberán corroborarse in situ para el correcto ajuste de las piezas en el espacio existente

Centro Cultural Kirchner

PLANTA SALA TÉCNICA



REFERENCIAS

-  TOMACORRIENTES Brasikon-Steck/Amperaje según equipo
-  TENSIÓN Bandeja portacable 200x50 mm
-  DATOS ILUMINACIÓN Bandeja portacable 200x50 mm
-  PUNTO DE COLGADO
-  PT Punto de alimentación tensión c/ tomacorrientes

Deben colocarse bandejas con cables precintados hasta cada equipo

Deben colocarse bandejas con cables precintados hasta cada equipo

SECCIÓN TRANSVERSAL

VISTA LONGITUDINAL

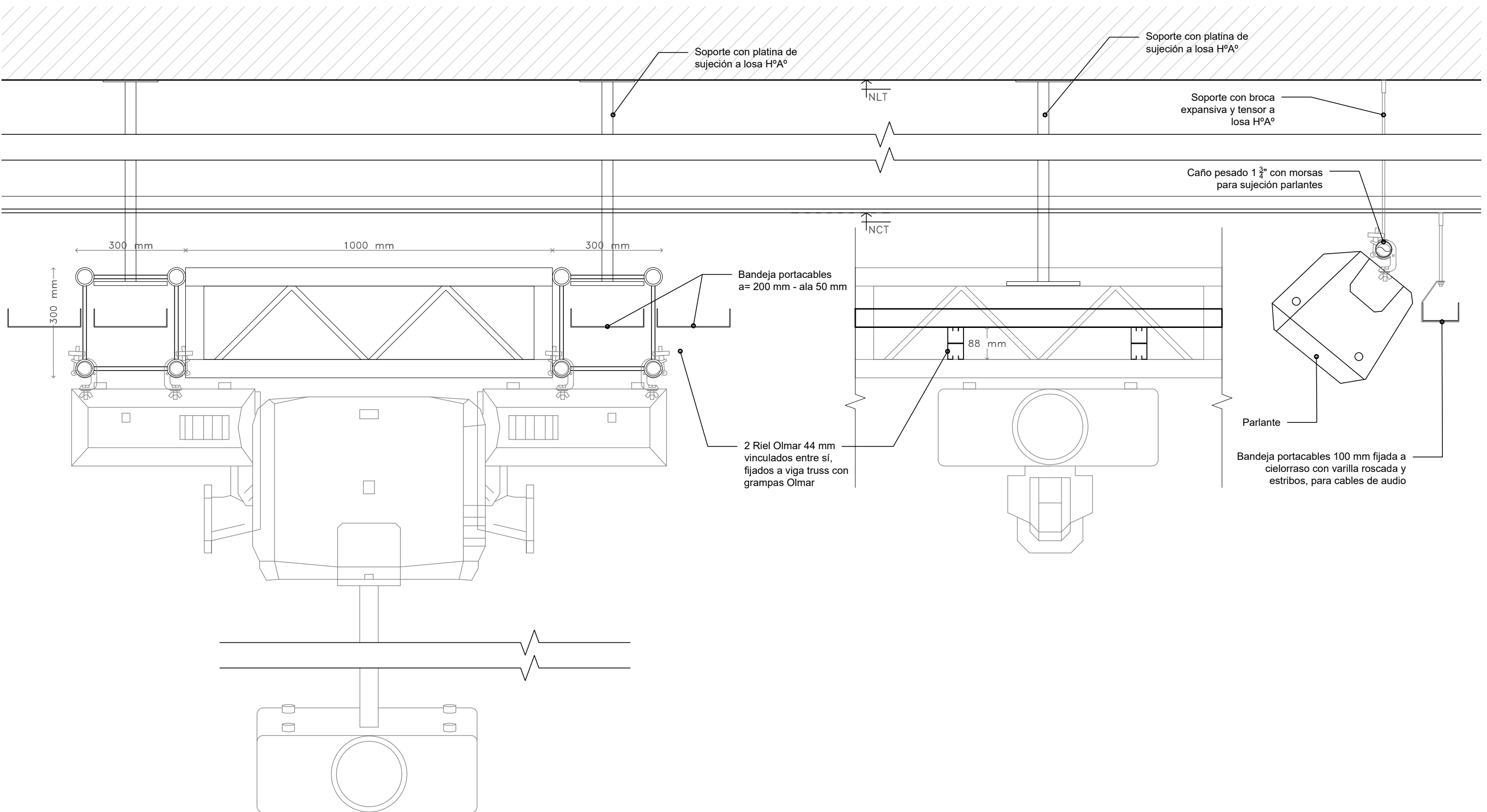

D04

ESTRUCTURA COLGADO | Detalle
MUESTRA Sala inmersiva - CCK

Escala 1:7,5
Fecha 20/05/2021

Observaciones: Todas las medidas deberán corroborarse in situ para el correcto ajuste de las piezas en el espacio existente

Centro Cultural Kirchner

PLANTA | Esc. 1:12,5

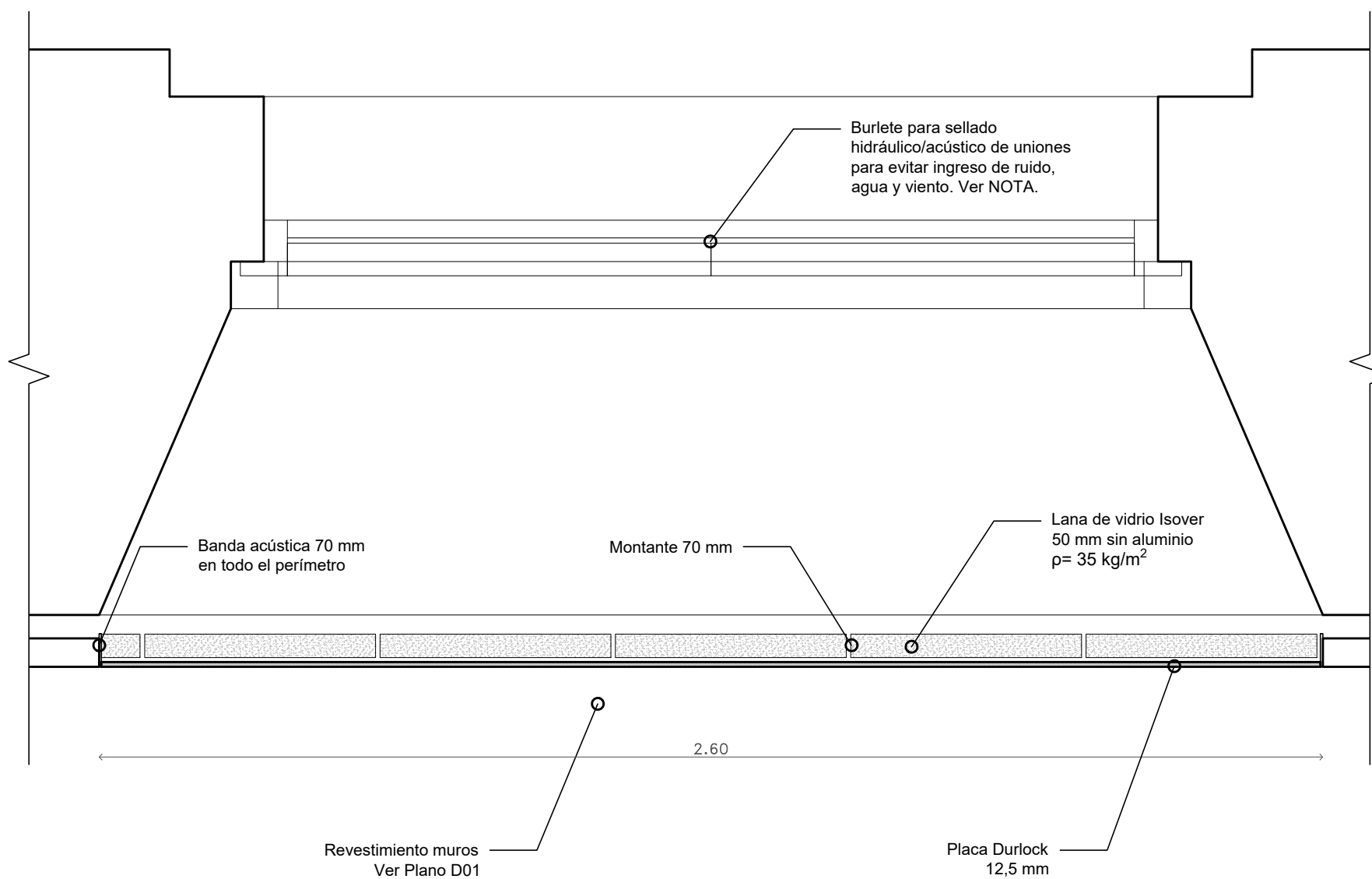

NOTA: Deberá asegurarse la estanqueidad de las aberturas previo al tabicado de vanos, con burletes selladores que no dañen la carpintería y cuyo proceso de aplicación sea totalmente reversible, atendiendo no sólo al correcto funcionamiento de las aberturas, sino también al carácter patrimonial del edificio.

SECCIÓN LONGITUDINAL | Esc. 1:20

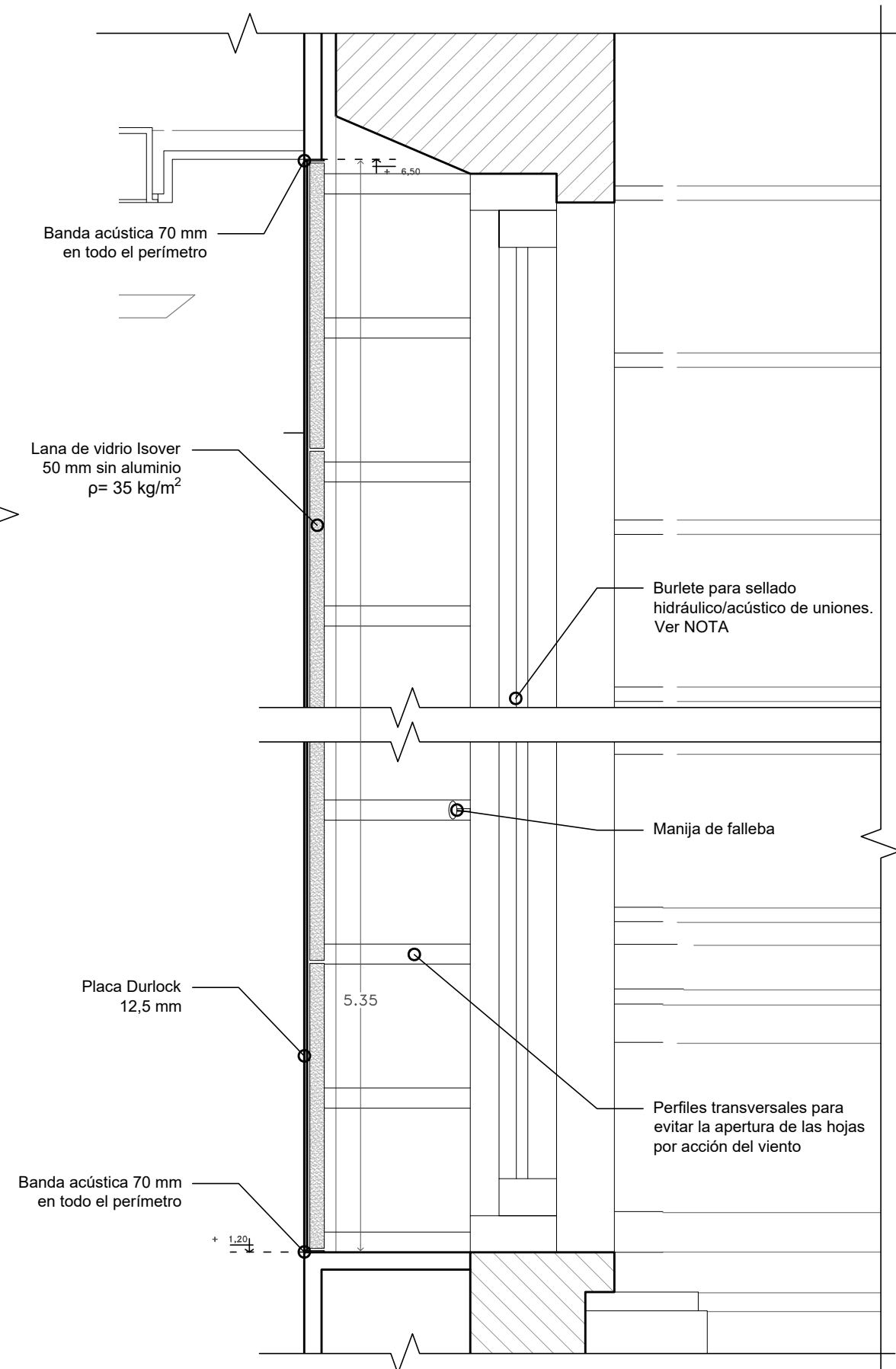

D06

TABICADO DE VANOS | Detalle

MUESTRA Sala inmersiva - CCK

Escala Varias
Fecha 11/05/2021

Observaciones: Todas las medidas deberán corroborarse in situ para el correcto ajuste de las piezas en el espacio existente.

Centro Cultural Kirchner

SECCIÓN TRANSVERSAL | Esc. 1:20

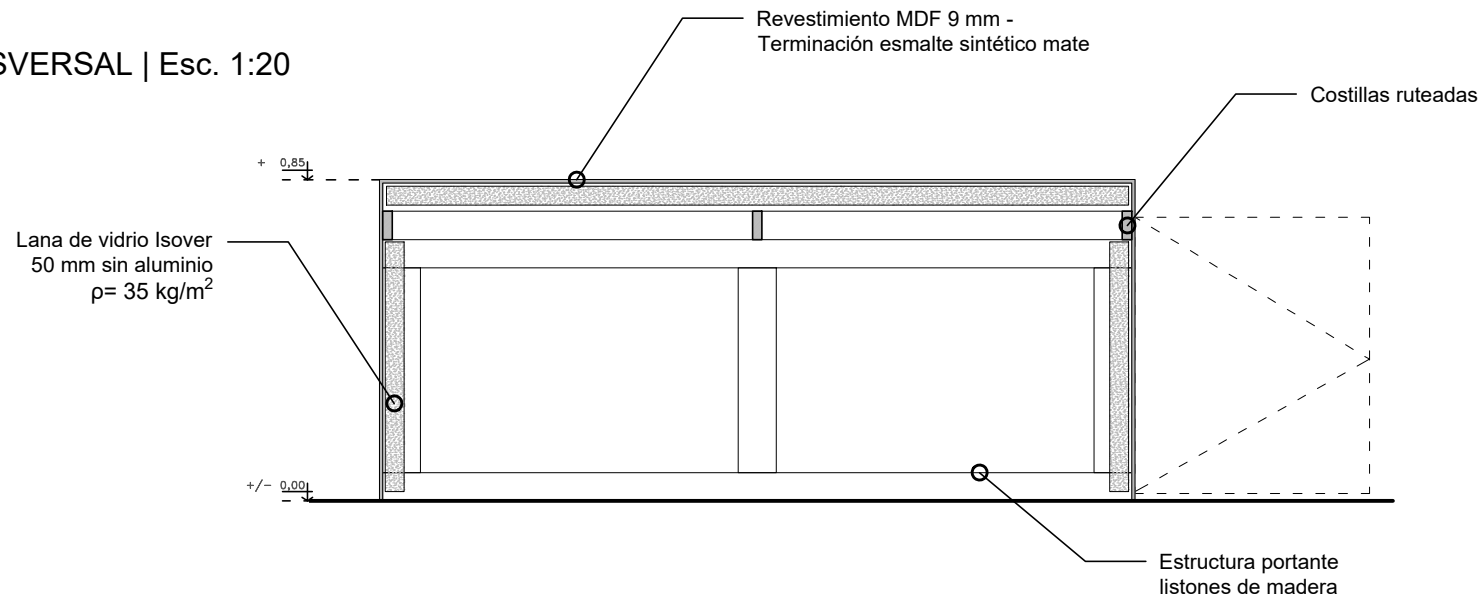

PLANTA | Esc. 1:50

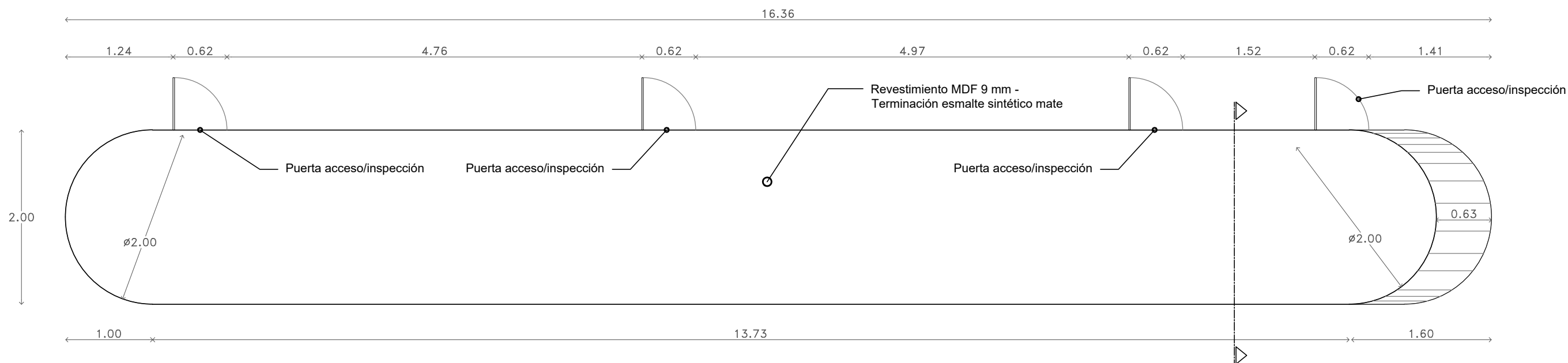

SECCIÓN LONGITUDINAL | Esc. 1:50

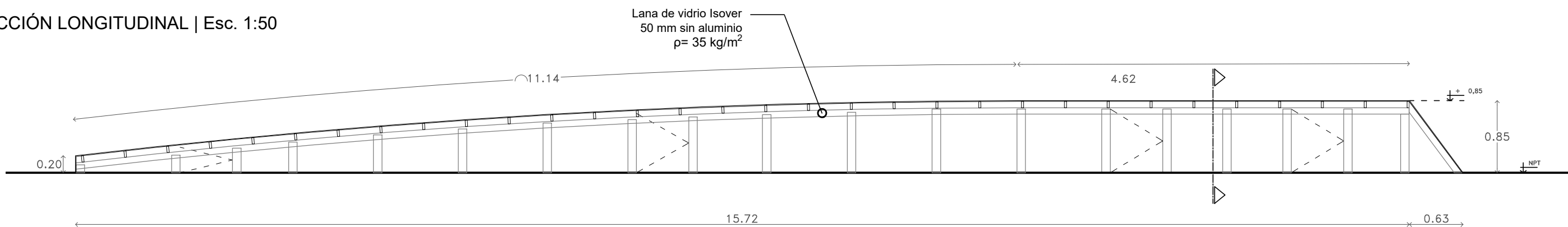

D07

PASARELA | Detalle
MUESTRA Sala inmersiva - CCK

Escala Varias
Fecha 07/04/2021

Observaciones: Todas las medidas deberán corroborarse in situ para el correcto ajuste de las piezas en el espacio existente

Centro Cultural
Kirchner

DETALLE SINFIN SUPERIOR | SECCIÓN TRANSVERSAL

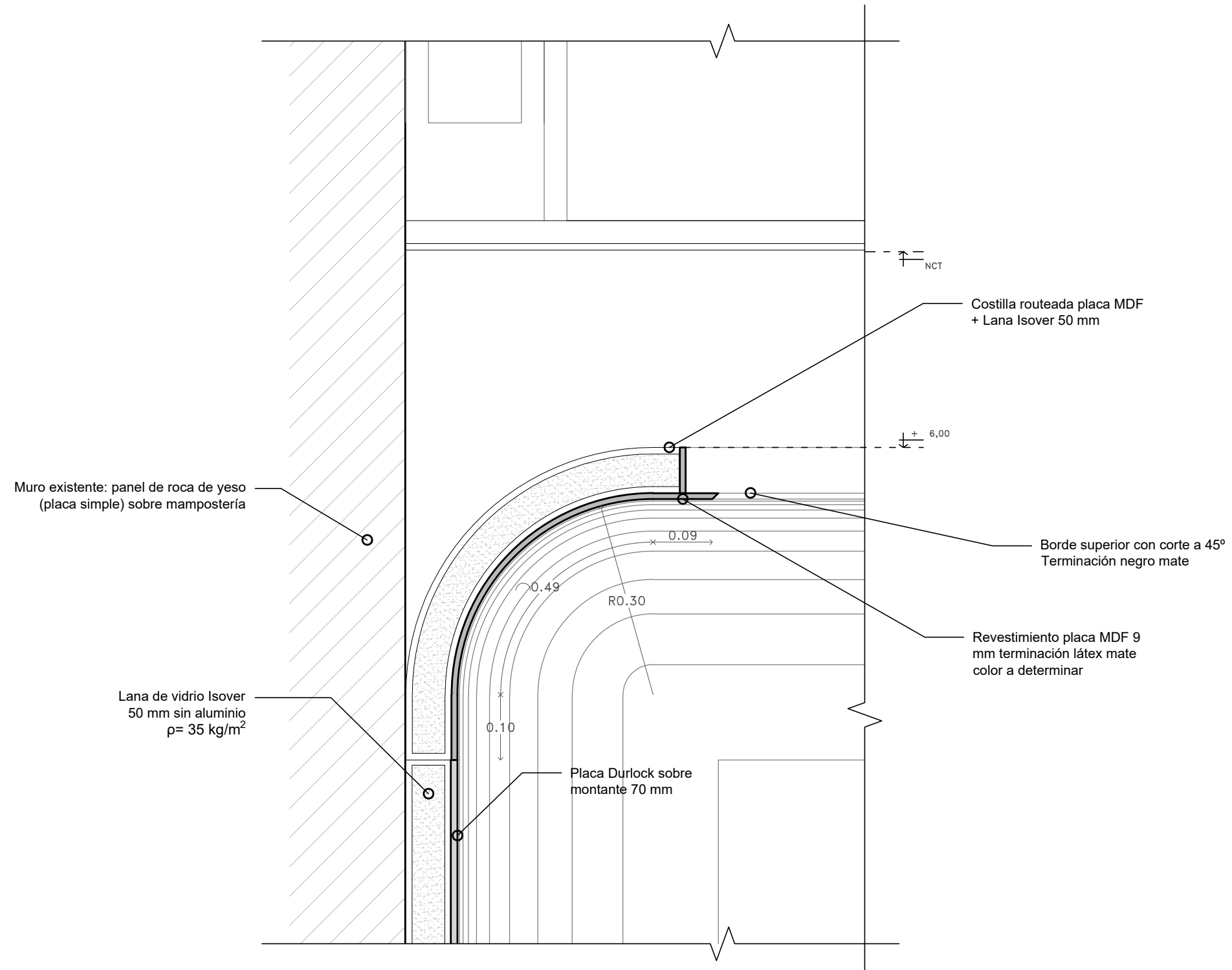

PLANTA | Esc. 1:12,5

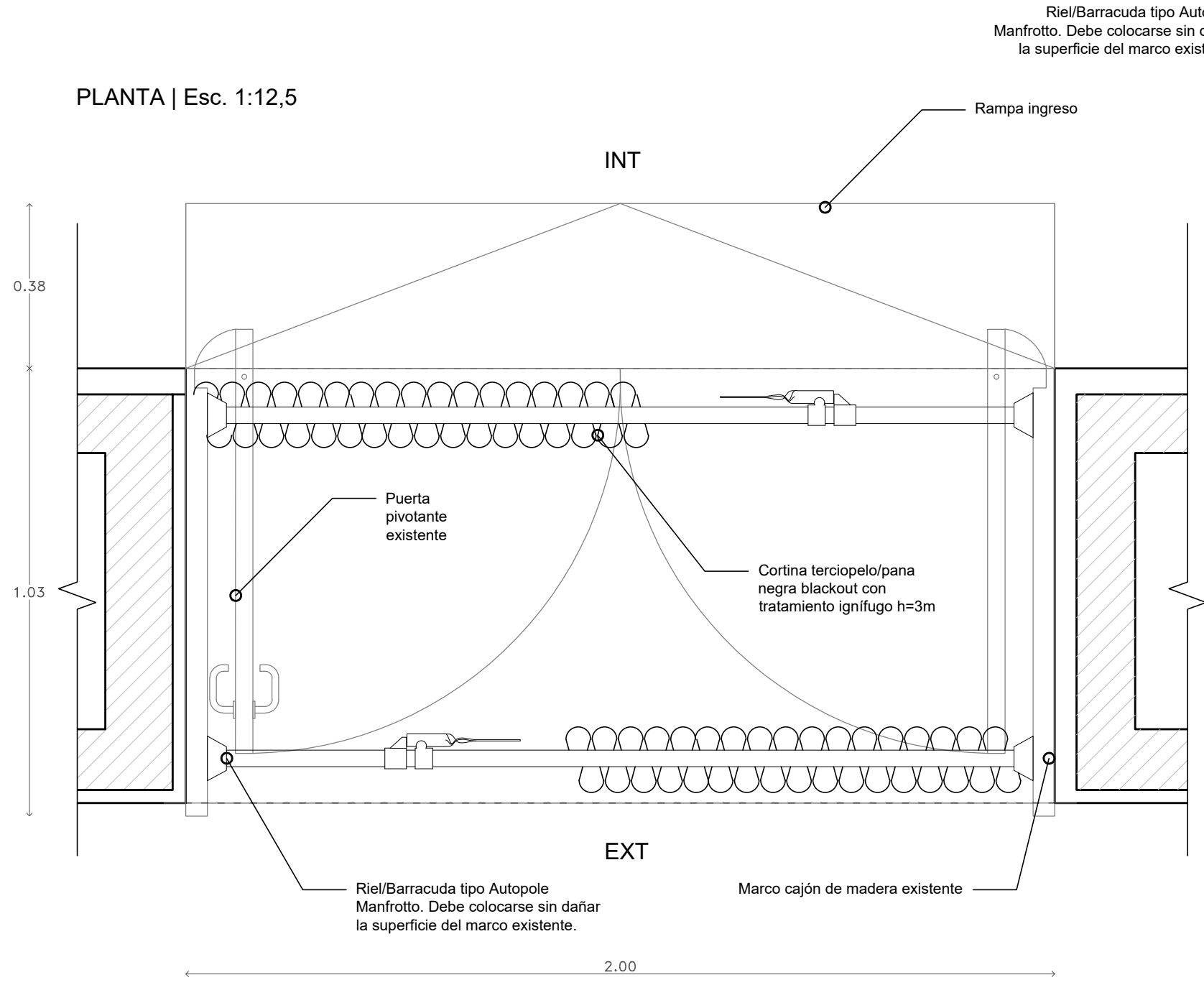

VISTA FRONTAL | Esc. 1:20

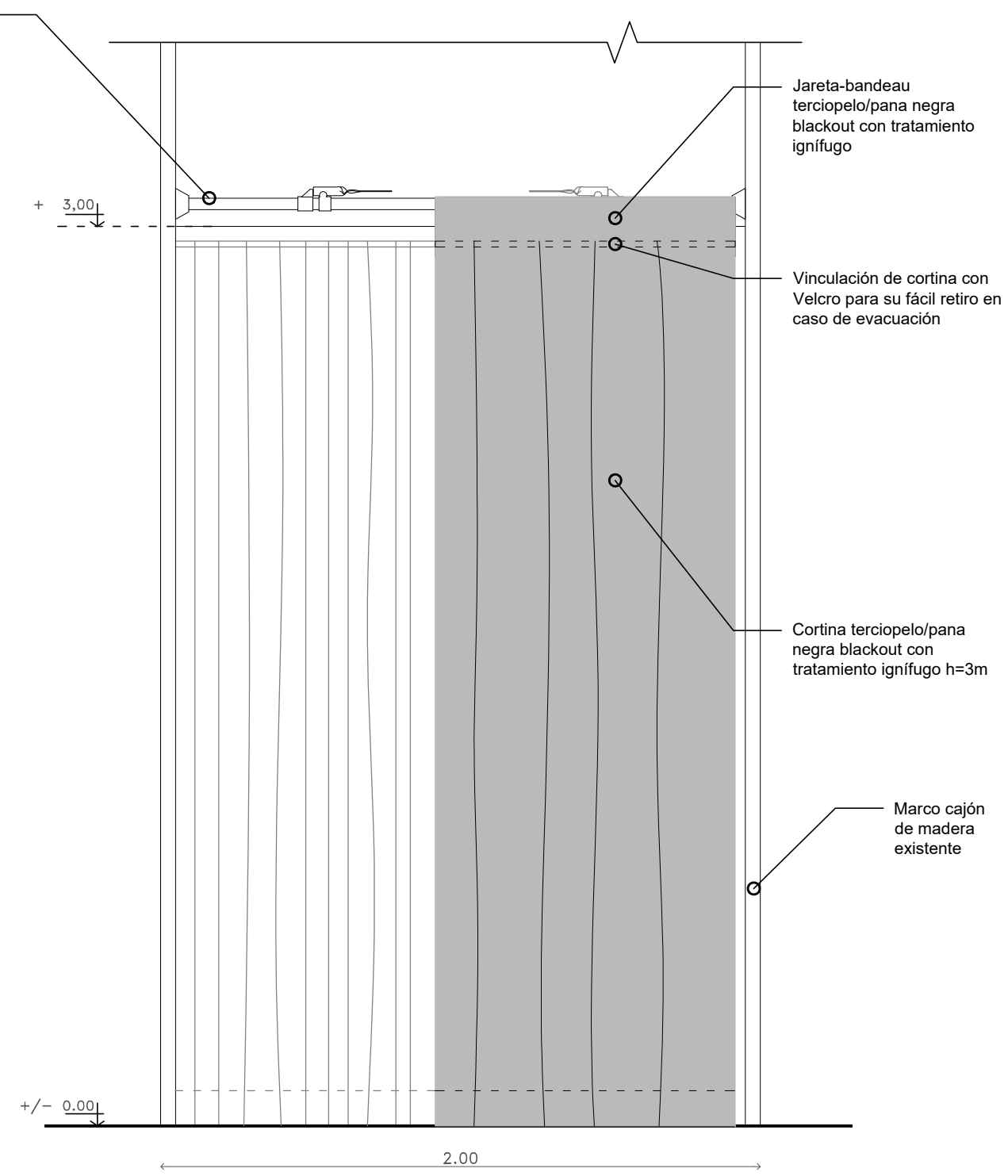

D09

CORTINADOS ACCESO | Detalle
MUESTRA Sala inmersiva - CCK

Escala Varias
Fecha 11/04/2021

Observaciones: Presupuestar 2 (dos) conjuntos, uno para cada puerta. Medición a ajustar in situ.

Centro Cultural Kirchner

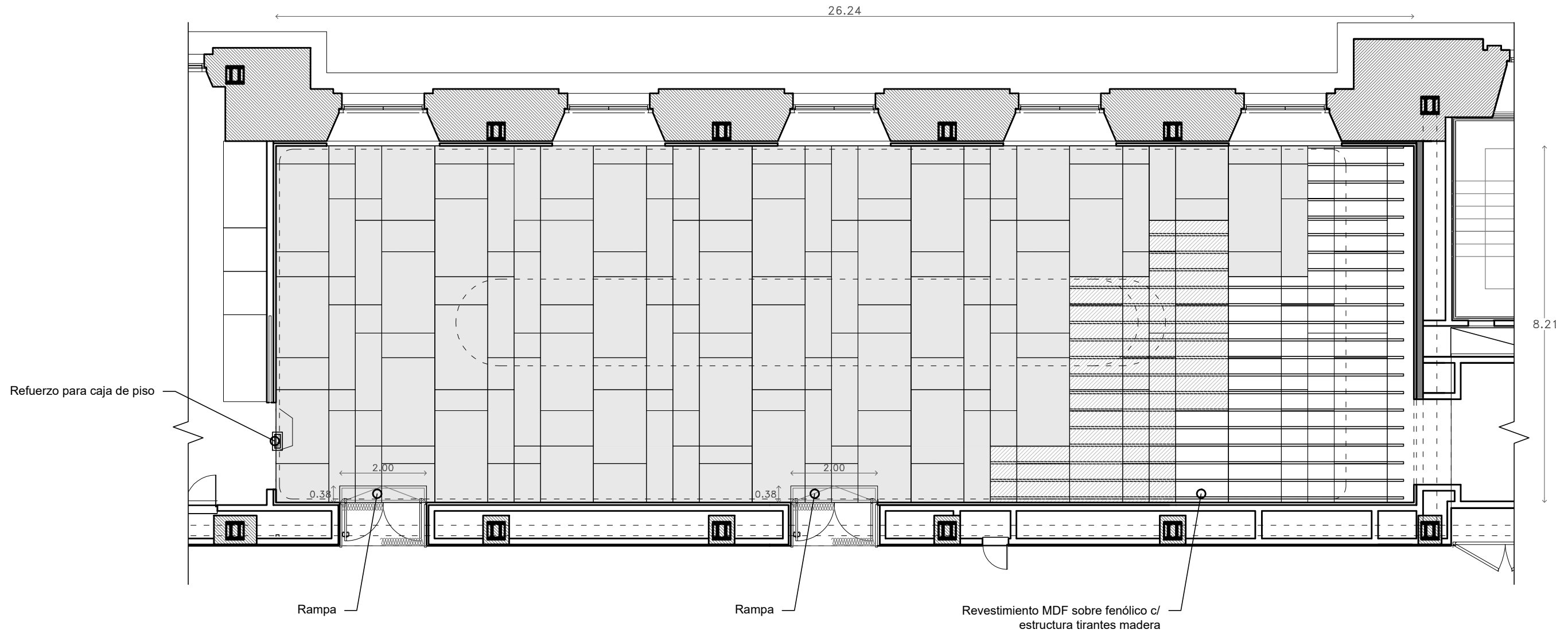

DETALLE PISO | Sección transversal - Esc. 1:5

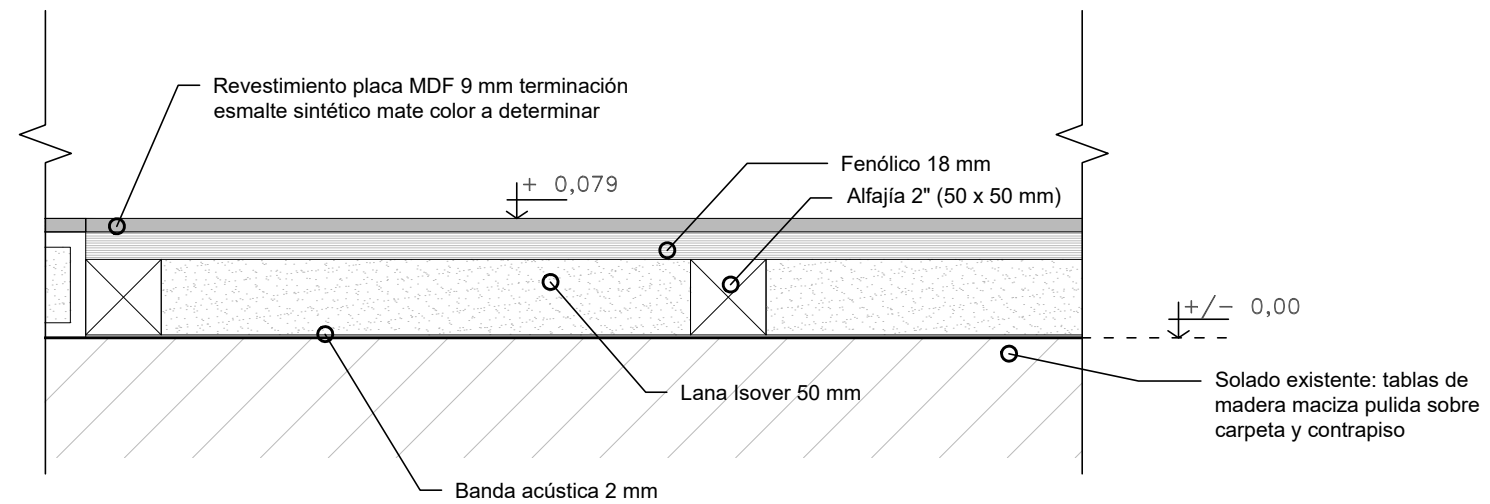

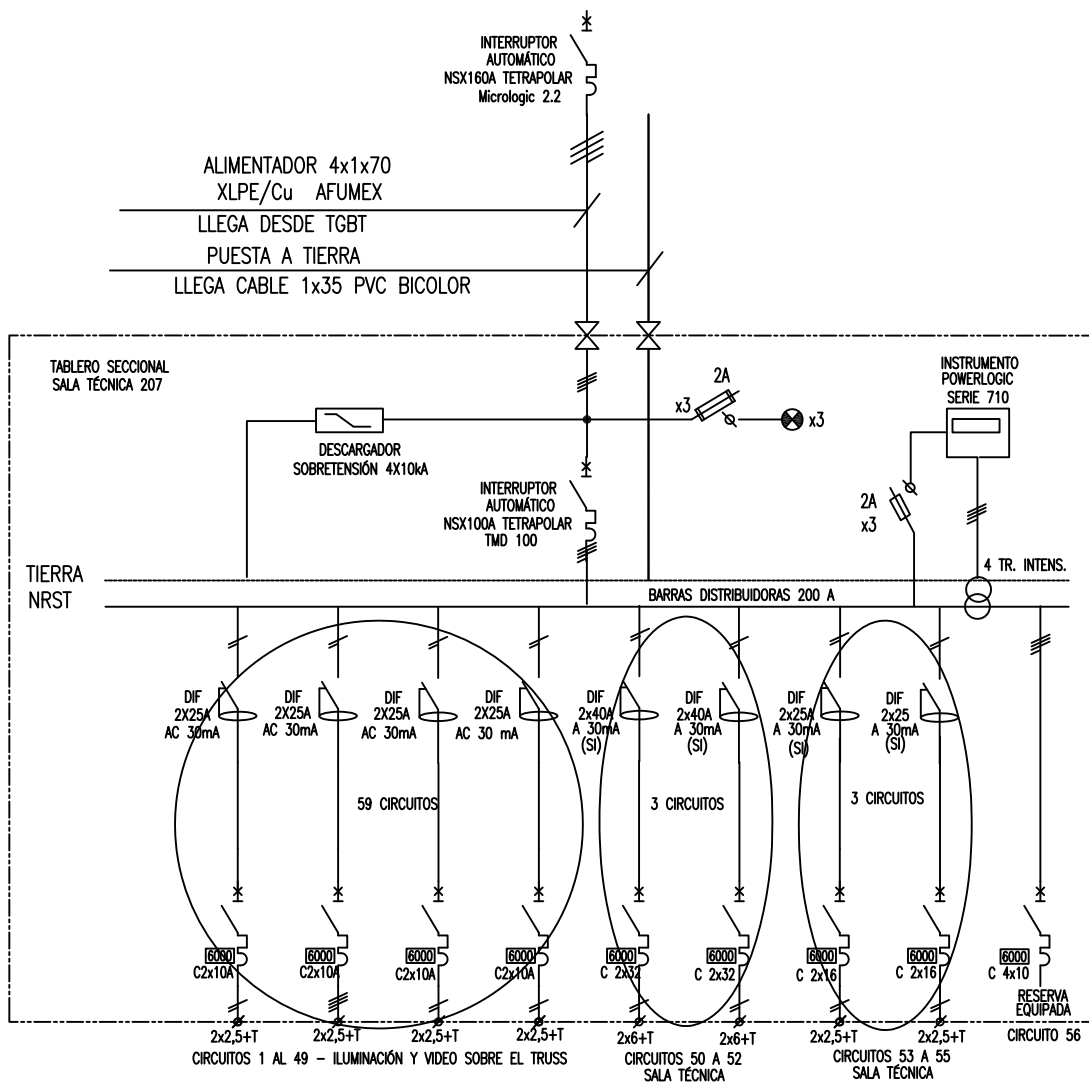

ESQUEMA TOPOLÓGICO TABLERO SECCIONAL SALA TÉCNICA 207

