

PLANTA BAJA

Referencias

 Tabique nuevo de ductok

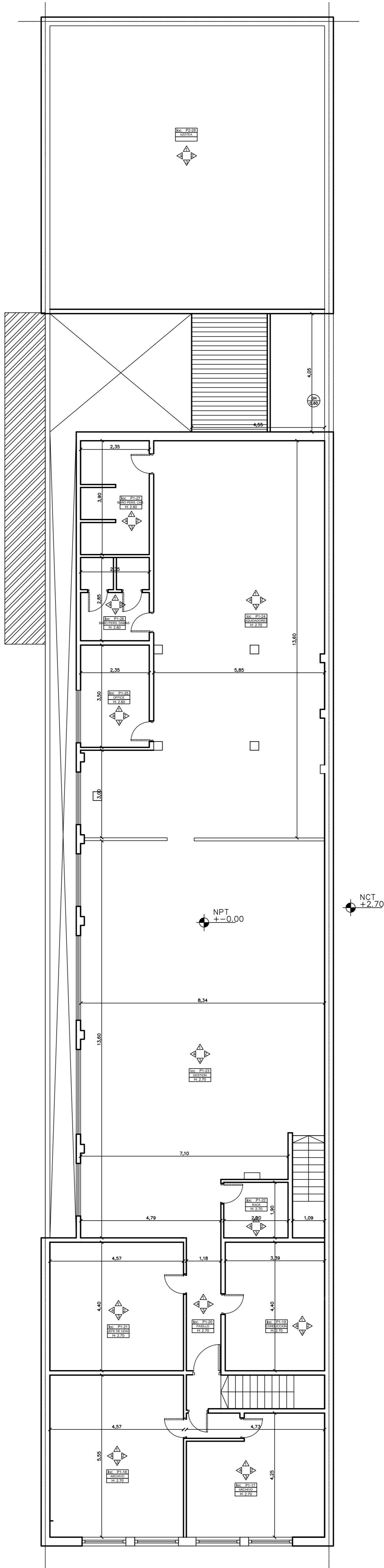

PRIMER PISO

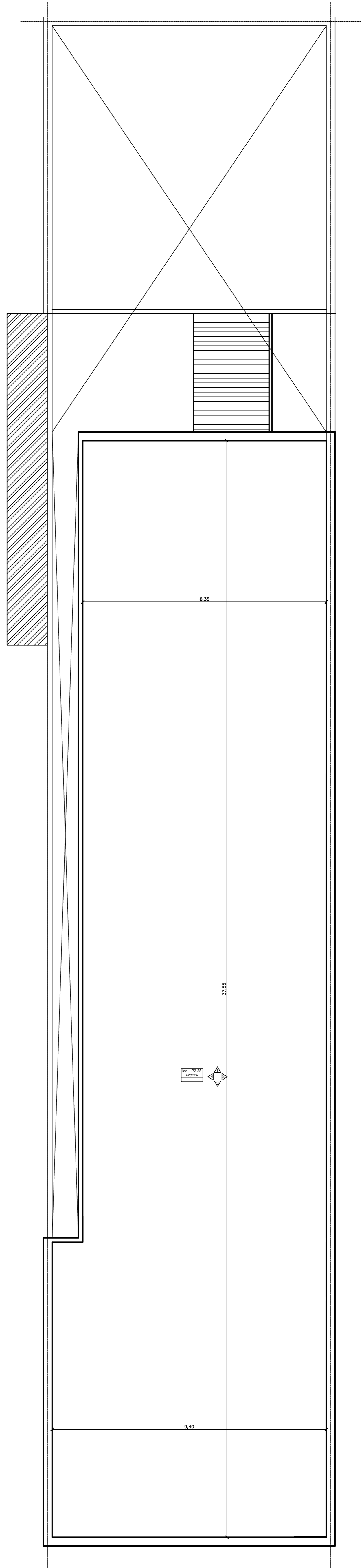

AZOTEA

<b>ANSES</b>		ADMINISTRACION NACIONAL DE SEGURIDAD SOCIAL DIRECCION DE OBRAS E INFRAESTRUCTURA	
OBRA: MORENO	MORENO Boulevard Alcorta 2438	PLANO N°	AR-01
ARQUITECTURA		OBRA: ESCALA:	00 1:75
<small>Proyecto: Arq. Roca, Caceres, Penela</small>	<small>Diseño: Arq. Martin Caceres Arq. Favelle Roca</small>	<small>Archivo: DWG</small>	<small>Fecha: 04/08/2011</small>
<small>TODAS LAS MEDIDAS Y NIVELES SE VERIFICARAN EN OBRA PREVIAMENTE A TODA COTIZACION Y/O EJECUCION DE TAREAS</small>			

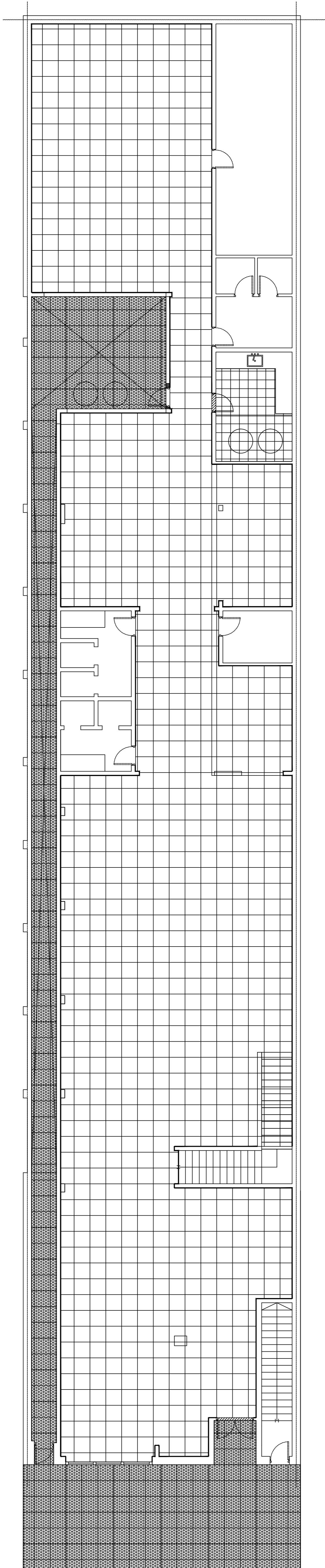

PLANTA BAJA

Referencias

- Porcelanato 60 x 60 cm Sidhey Natural Grey de Cerro Negro
- Azulejo en grande Gris Mate
- Baldosa cerámica color peltre 40x40 100 paves de Castellón
- Cerámico 40x40 tipo Cortinas modelo Cement Gris
- Membrana geotéxtil pintada con membrana líquida
- Zócalo de Porcelanato

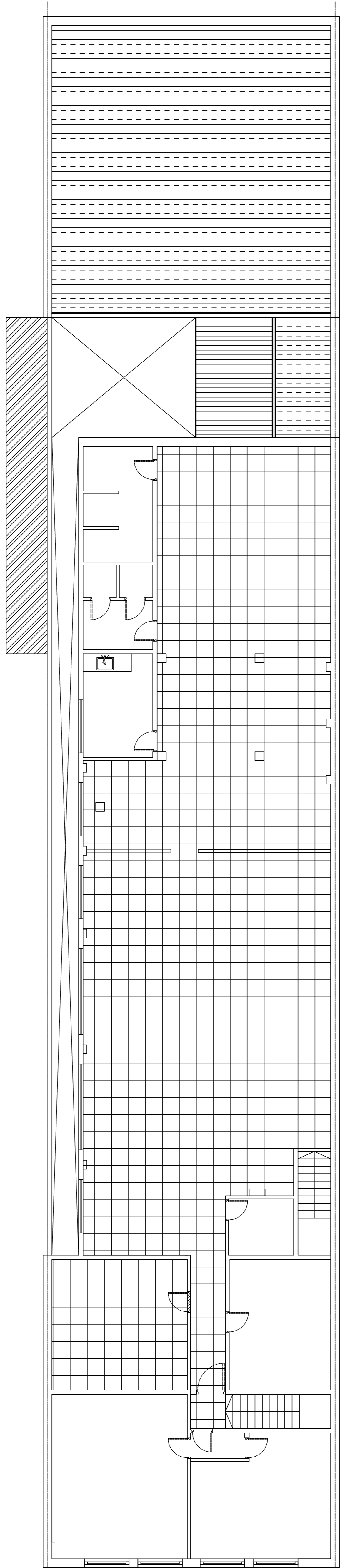

PLANTA PRIMER PISO

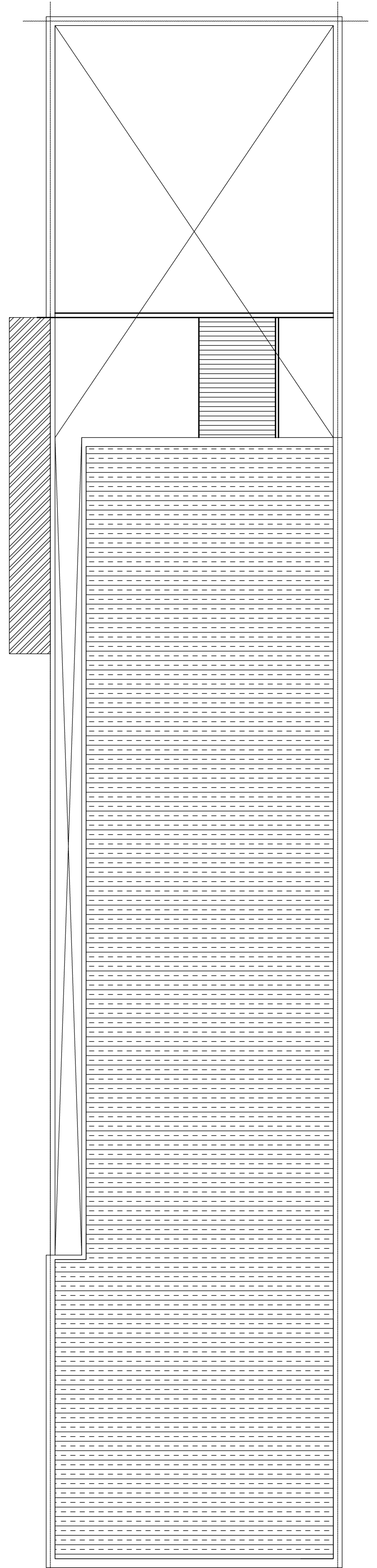

AZOTEA

<b>ANSES</b>		ADMINISTRACION NACIONAL DE SEGURIDAD SOCIAL DIRECCION DE OBRAS E INFRAESTRUCTURA	
OBRA: MORENO	MORENO Boulevard Alcorta 2438	PLANO N° <b>AR-02</b>	
<b>ARQUITECTURA - SOLADOS</b>			
<small>Proyecto: Arq. Rita Roca, Catalina Pereda</small>	<small>Diseño: Arq. Matías Cordero Arq. Florencia Roca</small>	<small>Archivo: DWG</small>	<small>Fecha: 04/08/2021</small>
<small>Coordinación: Proyecto y Pliego II</small>		<small>Arq. Daniela Petralia</small>	
<small>TODAS LAS MEDIDAS Y NIVELES SE VERIFICARAN EN OBRA PREVIAMENTE A TODA COTIZACION Y/O EJECUCION DE TAREAS</small>		OBRA: 00	ESCALA: 1:75

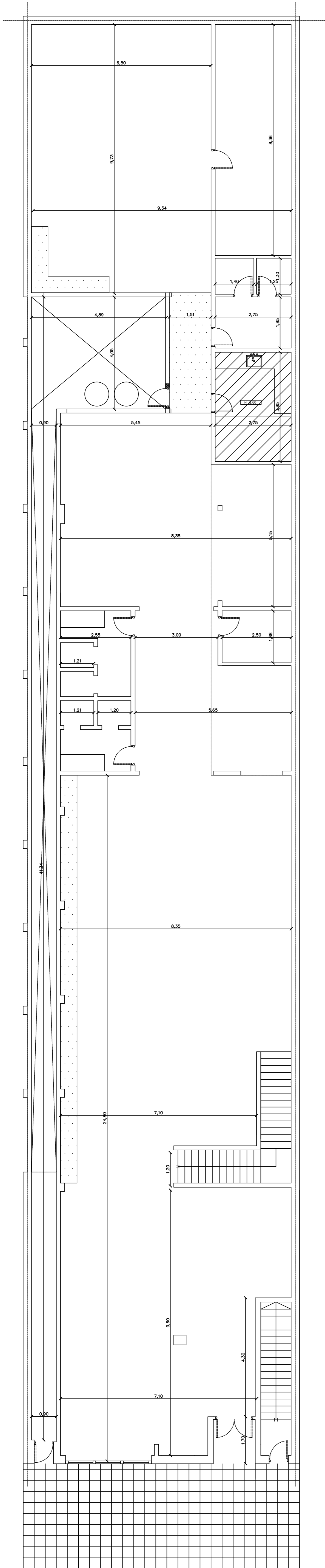

PLANTA BAJA

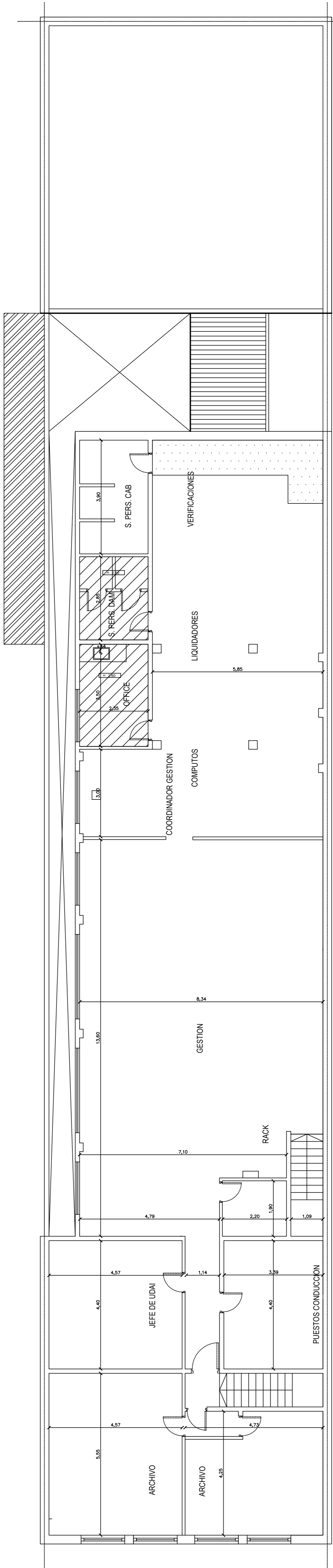

PLANTA PRIMER PISO

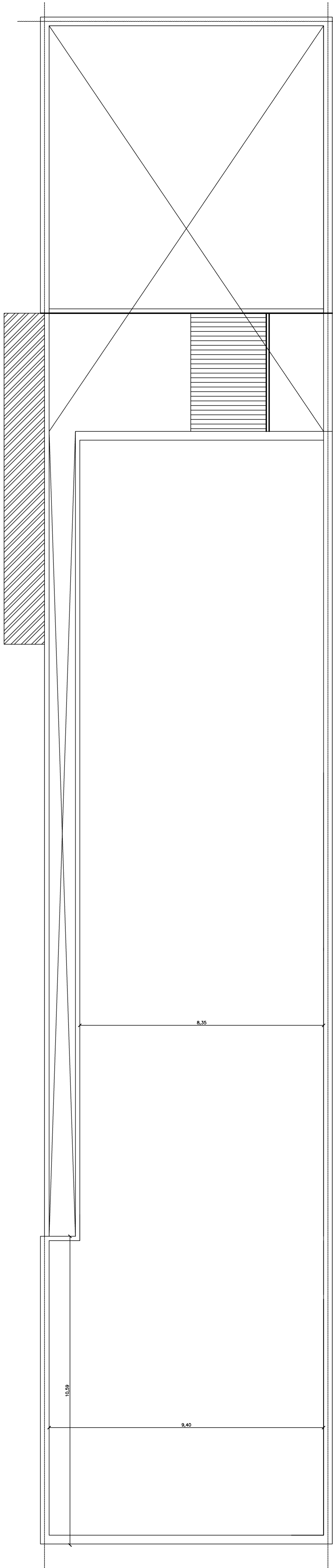

PLANTA AZOTEA

Referencias

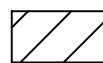
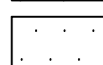
-  SUSPENDIDO PLACAS DURLOCK
-  SUSPENDIDO MODULAR DESMONTABLE DE PLACA ALUXICA

<b>ANSES</b>		ADMINISTRACION NACIONAL DE SEGURIDAD SOCIAL DIRECCION DE OBRAS E INFRAESTRUCTURA	
OBRA: MORENO	MORENO Boulevard Alcorca 2438	PLANO N° <b>AR-03</b>	
<b>ARQUITECTURA - CIELORRASOS</b>			
Proyecto: Arq. Rivas, Caceres, Penalba	Diseño: Arq. Matine Caceres-Ang, Favella-Rosco	Archiivo: DWG	Fecha: 04.08.2011
Coordinación: Proyectos y Pliegos II	Arq. Daniela Penalba		
TODAS LAS MEDIDAS Y NIVELES SE VERIFICARAN EN OBRA PREVIAMENTE A TODA COTIZACION Y/O EJECUCION DE TAREAS		OBRA: 00	ESCALA: 1:75

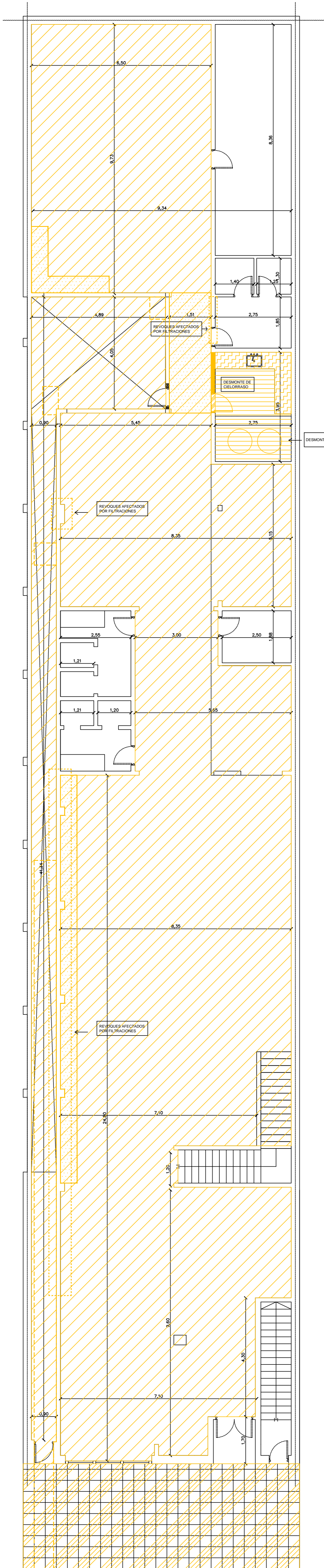

PLANTA BAJA

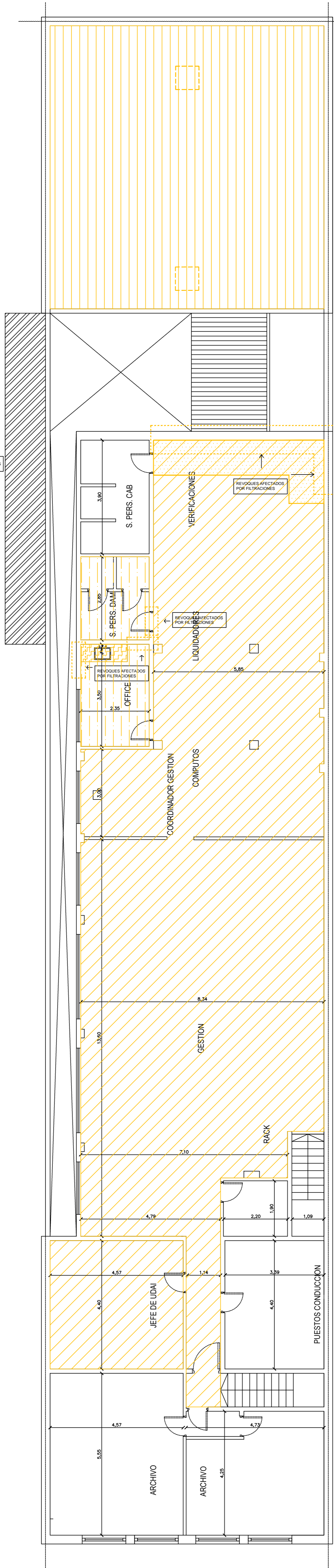

PLANTA PRIMER PISO

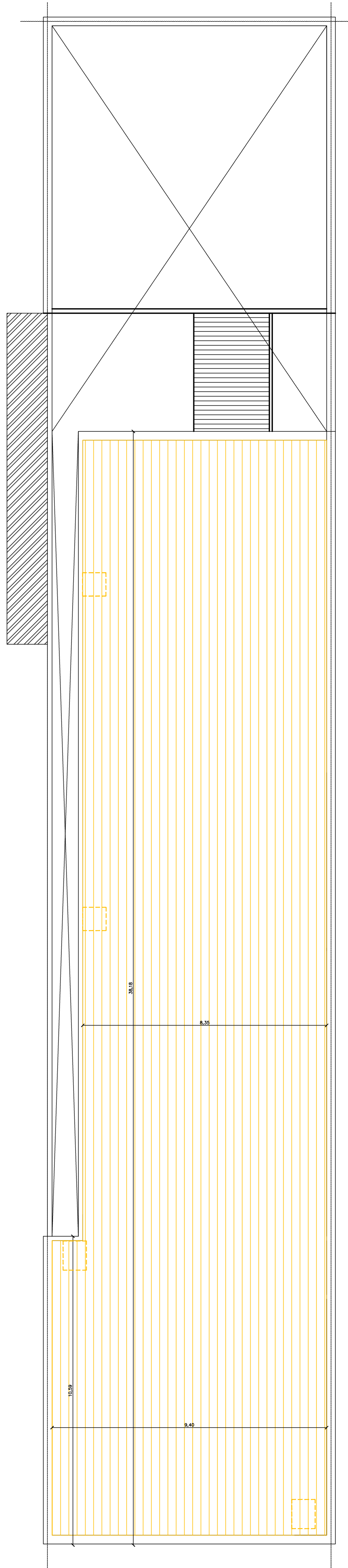

PLANTA AZOTEA

Referencias

- Desmonte de piso vinílico
- Demolicion de muros
- Desmonte de membrana en cubierta
- Desmonte de Cieloraso de placa desmontable 61cm x61cm
- Desmonte de piso en office
- Desmonte de carpinterias
- Desmonte de cieloraso
- Desmonte de Contrapiso
- Desmonte de vereda: balsa de cementicia
- Desmonte de mueble de Office y mesada
- Revoques afectados por filtraciones

<b>ANSES</b>		ADMINISTRACION NACIONAL DE SEGURIDAD SOCIAL DIRECCION DE OBRAS E INFRAESTRUCTURA	
OBRA: MORENO	MORENO Boulevard Alcorta 2438	PLANO N° <b>D-01</b>	
<b>DESMONTE Y DEMOLICIONES</b>			
<small>Proyecto: Anp, Rta, Roca, Cabañas, Peralta</small>	<small>Diseño: Anp, Marina Chentani Anp, Favello-Roca</small>	<small>Archivo: DWG</small>	<small>Fecha: 04.08.2021</small>
<small>Coordinación: Proyectos y Pliegos II</small>		<small>Anp, Dazana Peralta</small>	
OBRA: 00	ESCALA: 1:75		
<small>TODAS LAS MEDIDAS Y NIVELES SE VERIFICARAN EN OBRA PREVIAMENTE A TODA COTIZACION Y/O EJECUCION DE TAREAS</small>			

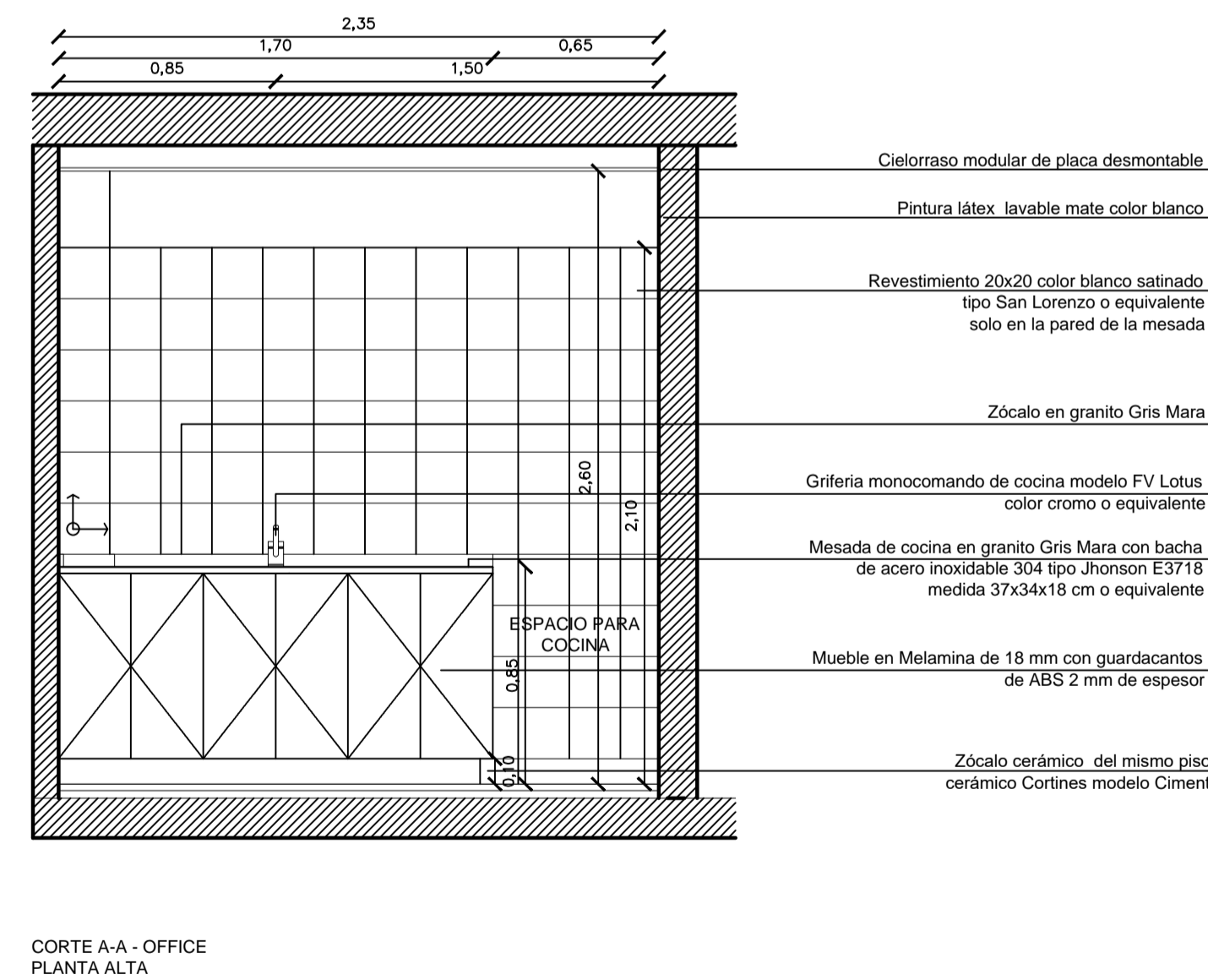
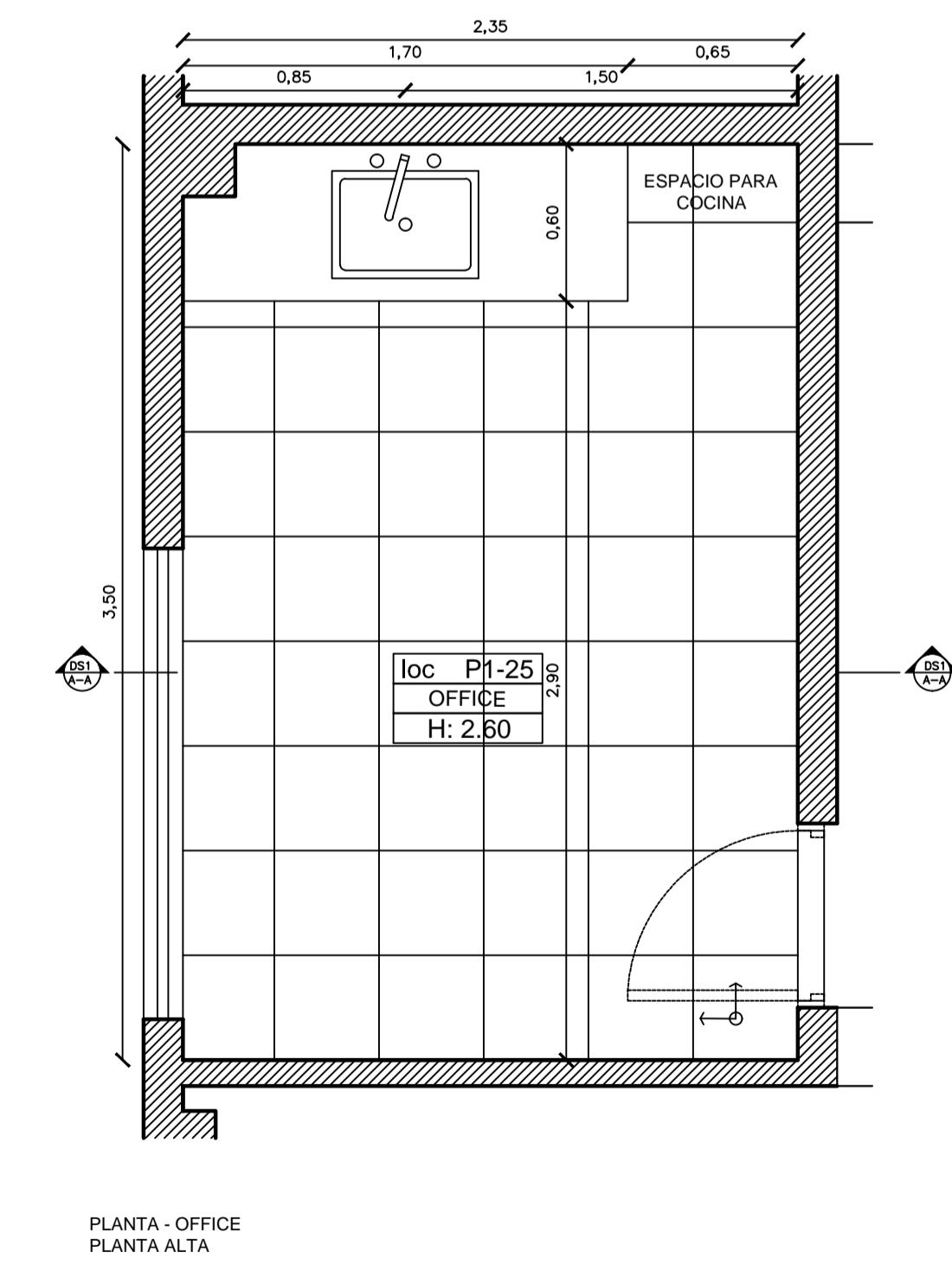
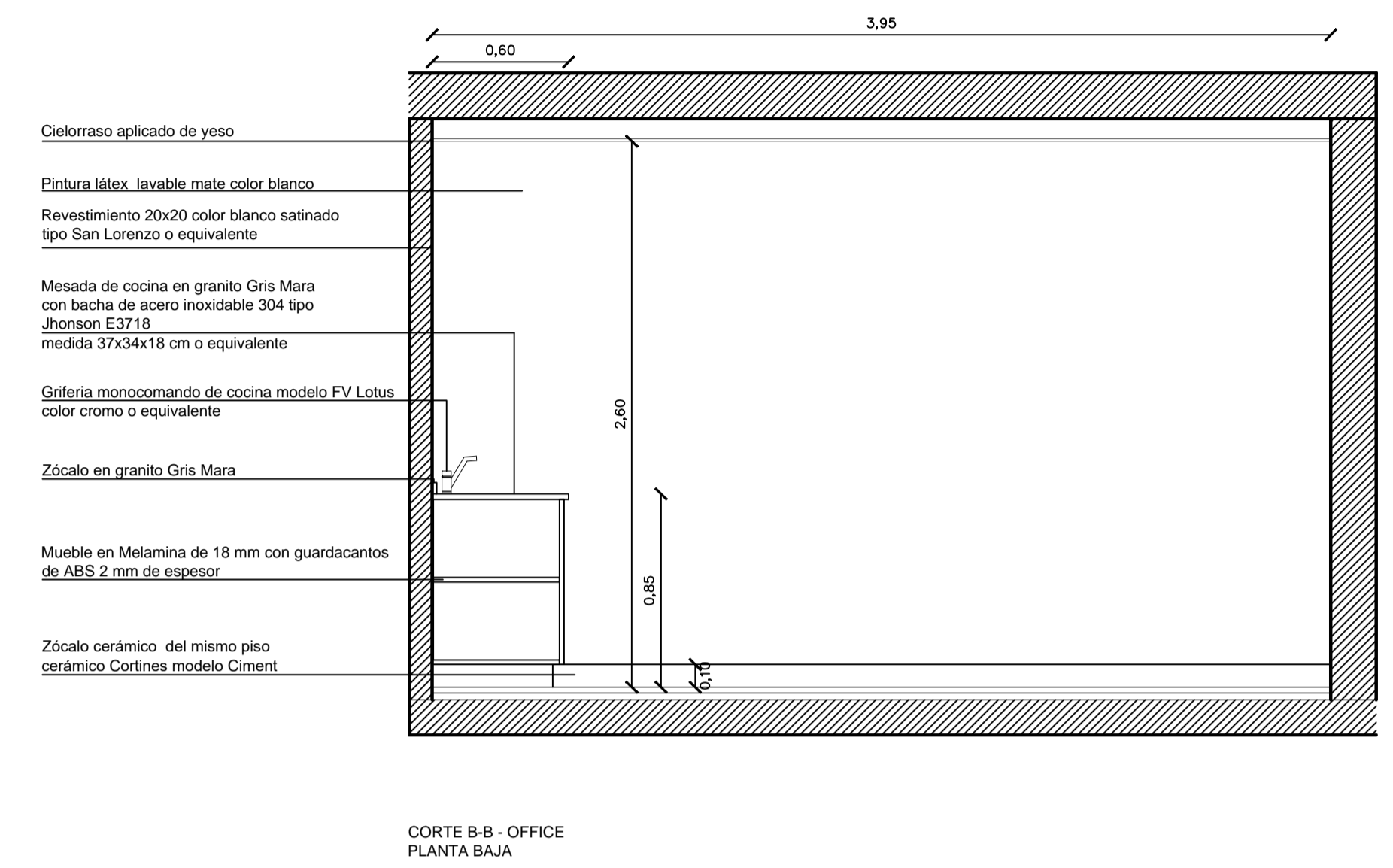
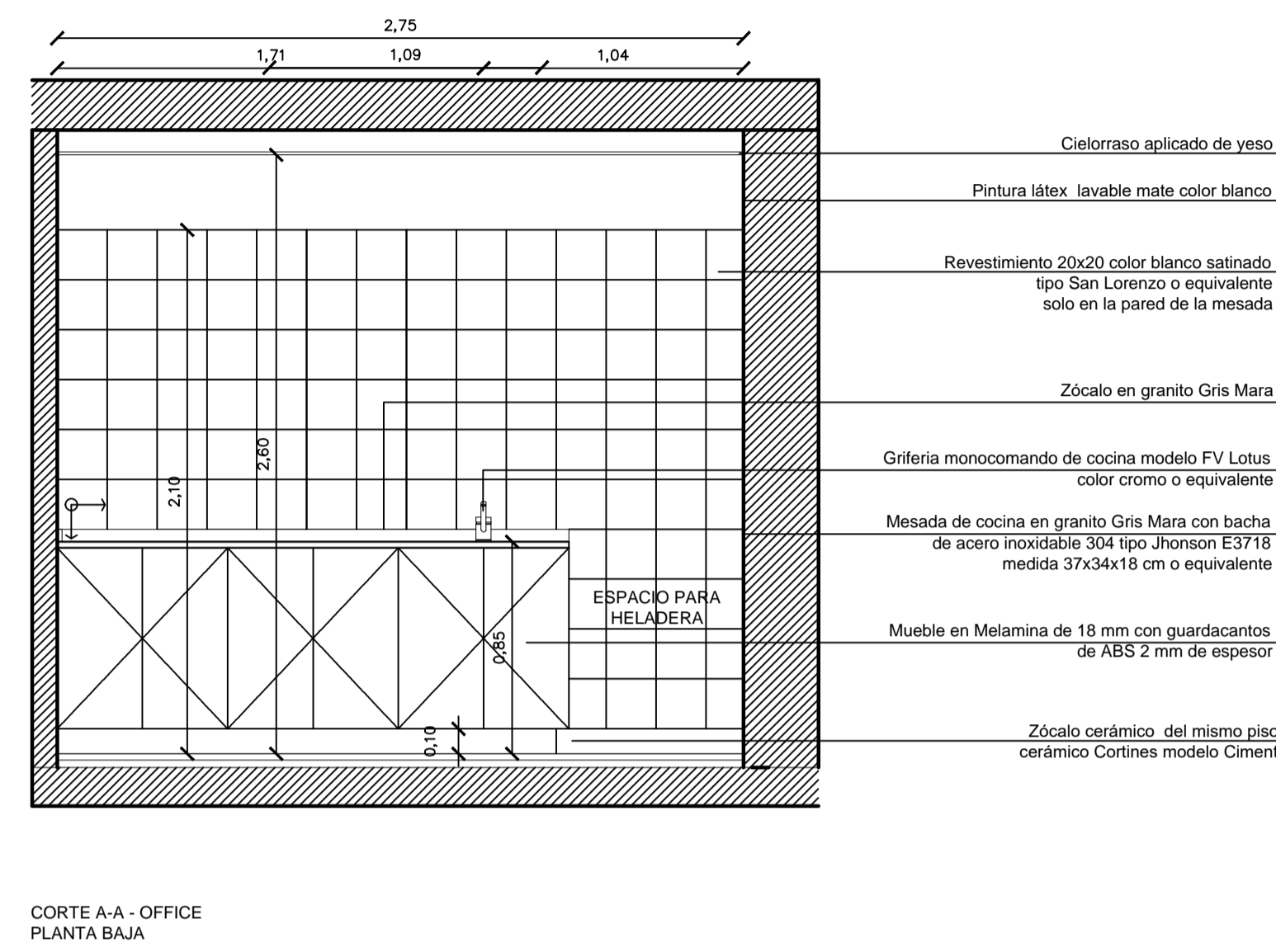
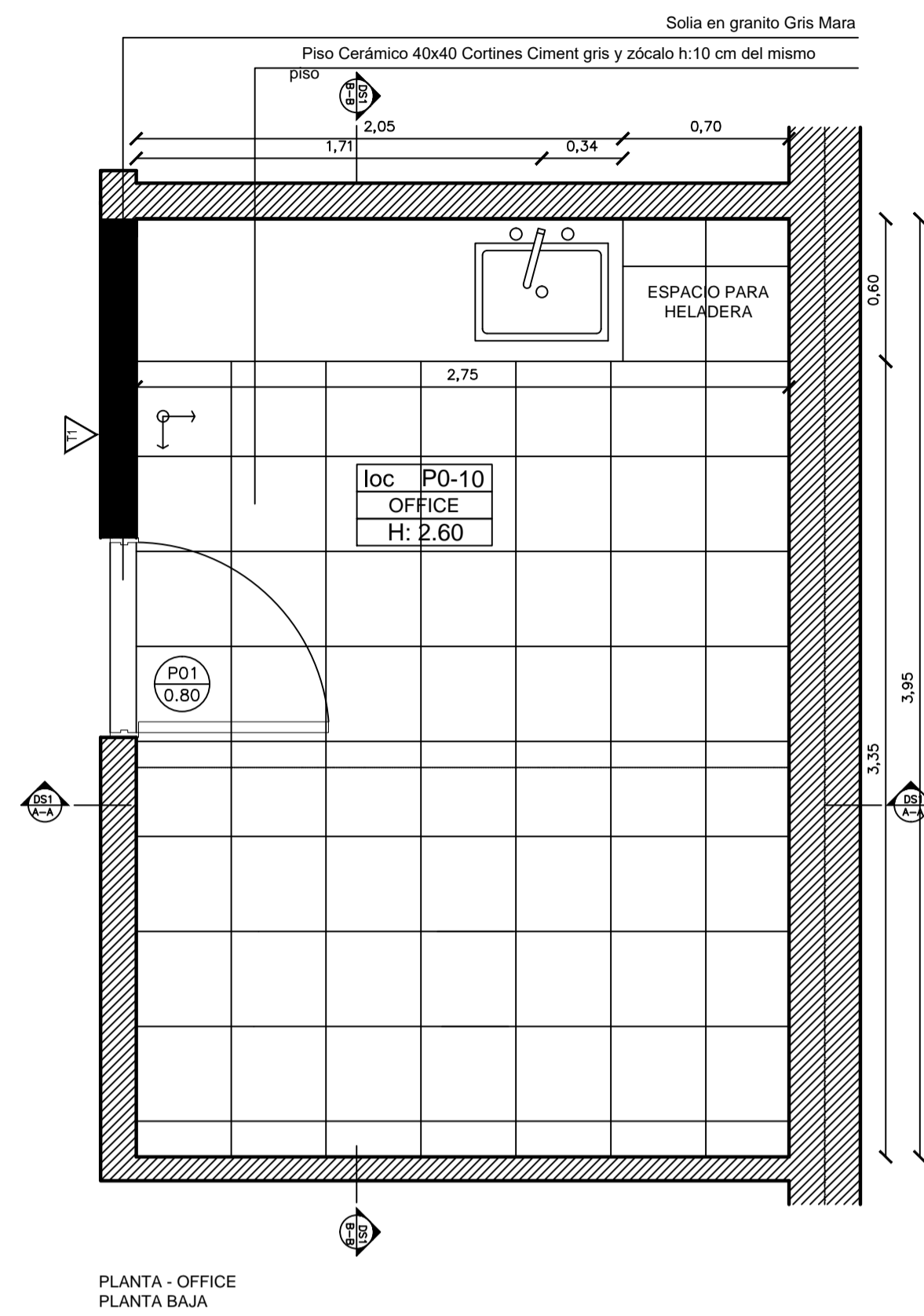

**Cielorrasos 1/75**

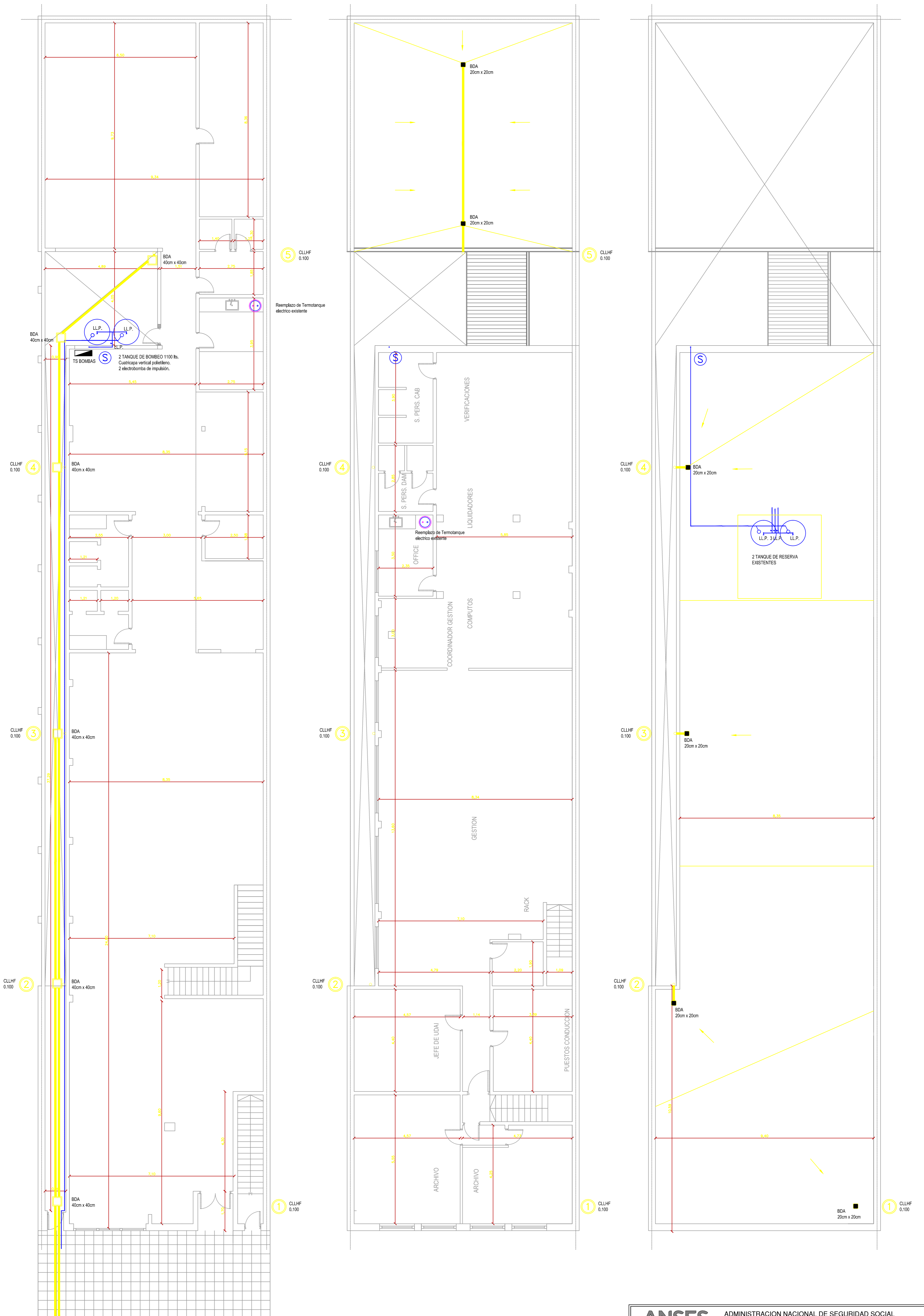

Referencias

<b>ANSES</b>		ADMINISTRACION NACIONAL DE SEGURIDAD SOCIAL DIRECCION DE OBRAS E INFRAESTRUCTURA	
OBRA: MORENO	MORENO Boulevard Alcortia 2438	PLANO N°	IS-01
<b>INSTALACION SANITARIA</b>		OBRA:	ESCALA:
Proyecto: Anq. Rita Rosca Carrasco Peralta	Dibujó: Anq. Fovilla Rosca Anq. Marina Calzadillo	Fecha: 04.08.2021	00 1:75
Coordinación: Proyecto y Pliegos II	Anq. Oswaldo Peralta	Archivo: DWG	
TODAS LAS MEDIDAS Y NIVELES SE VERIFICARAN EN OBRA PREVIAMENTE A TODA COTIZACION Y/O EJECUCION DE TAREAS			

**Planilla de Carpinterías y herrerías**

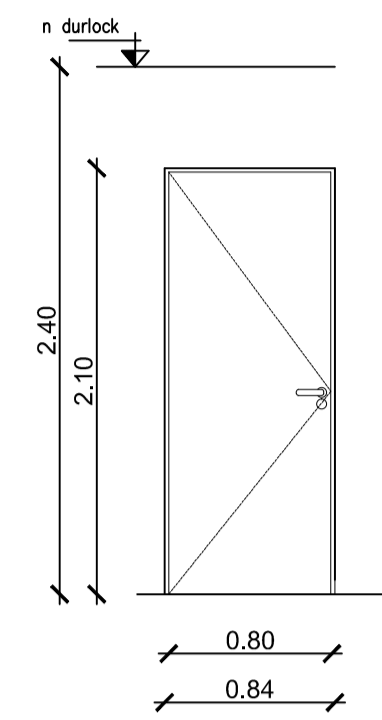
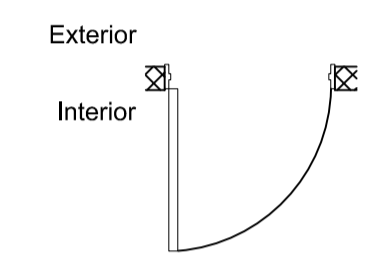
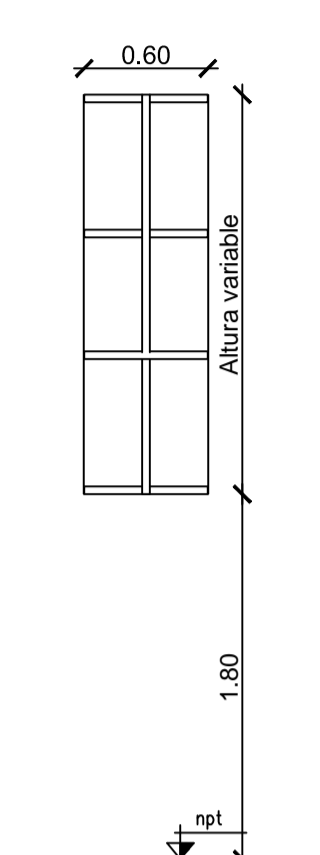
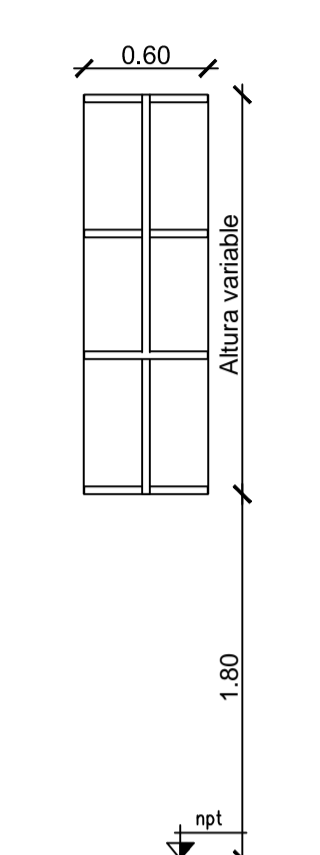
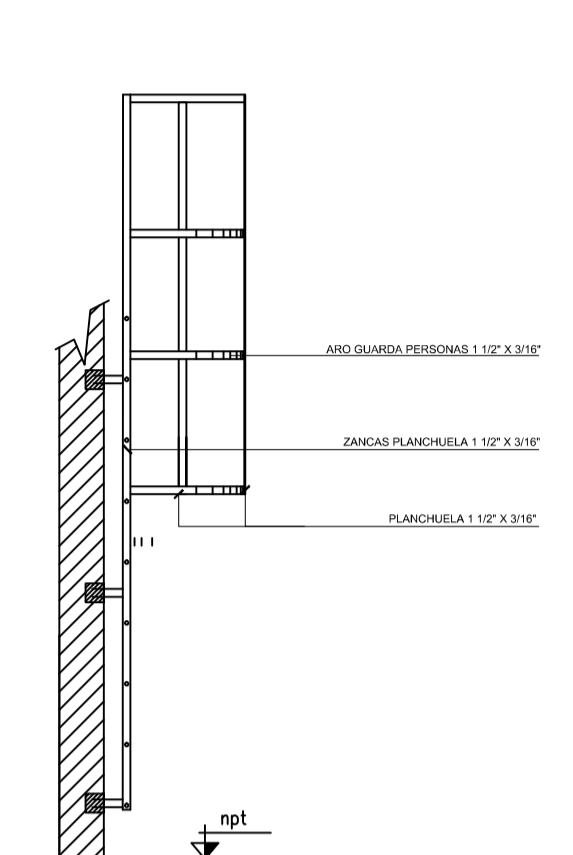
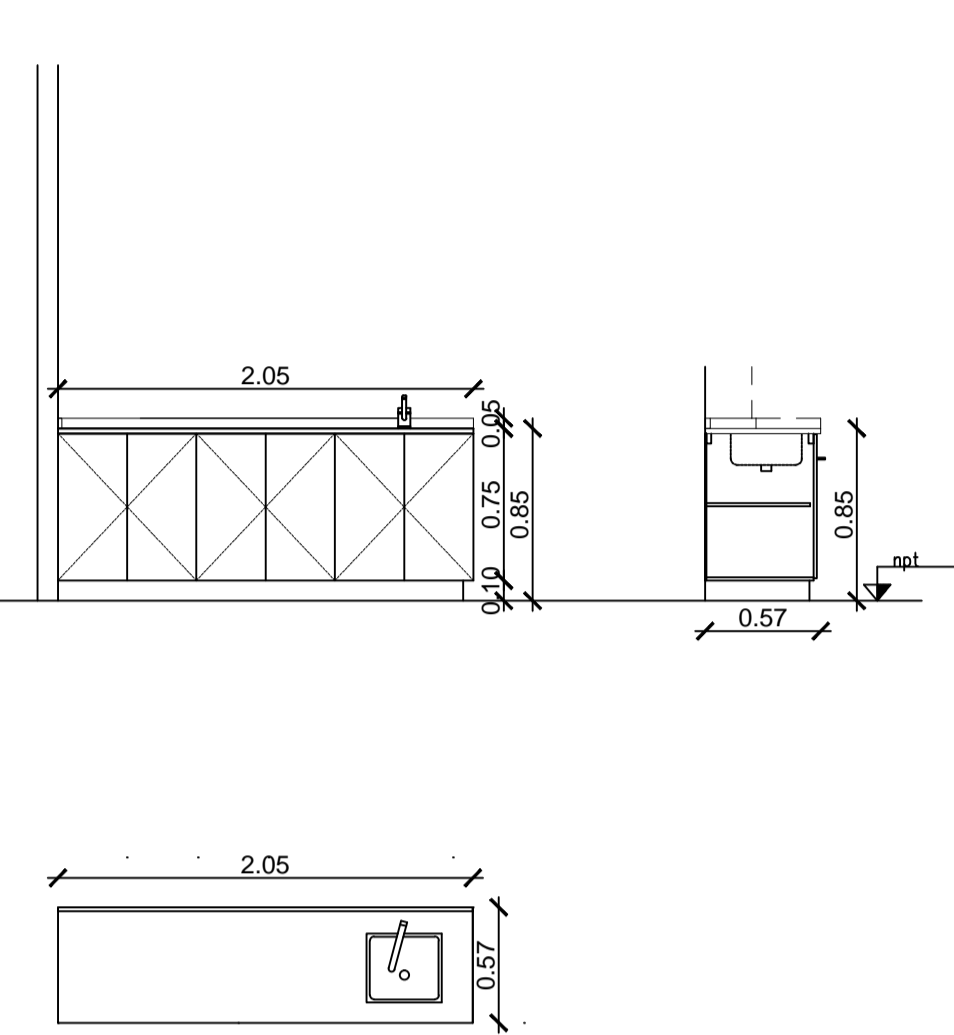
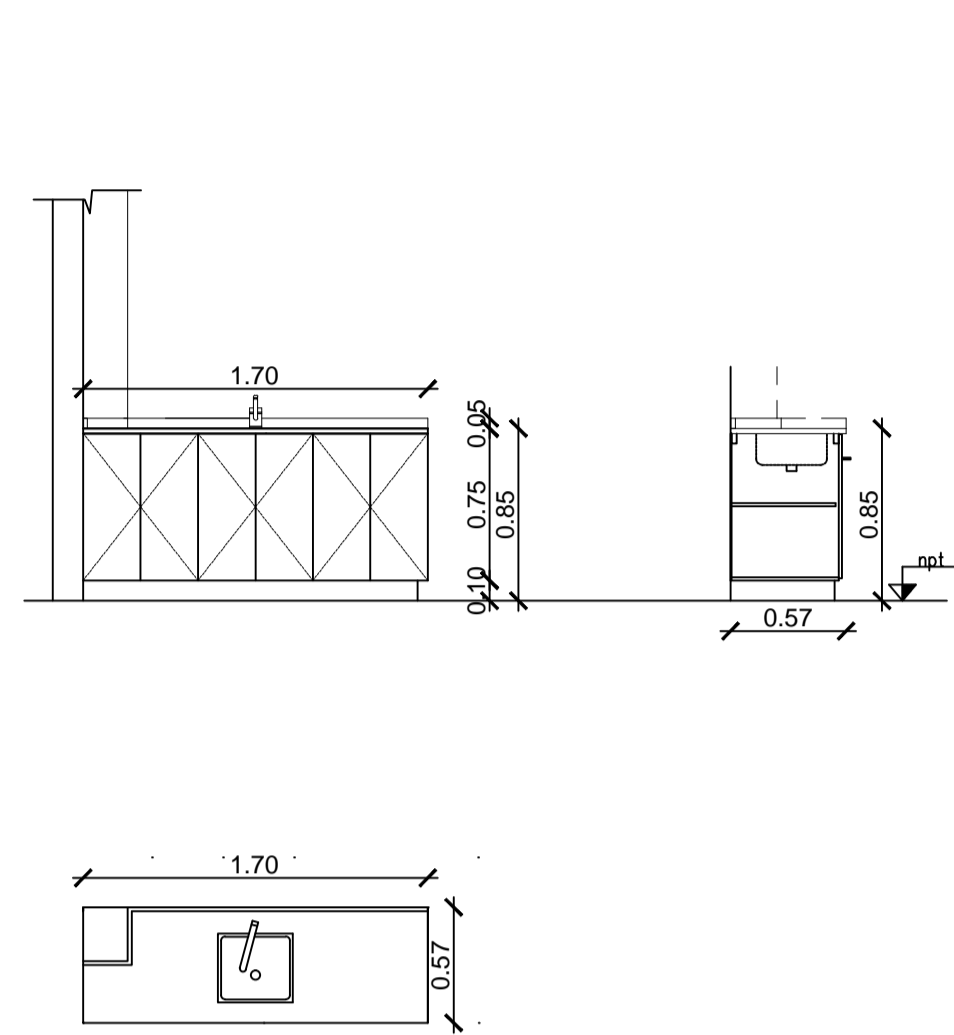
<p>PO1 0.80</p> <p>TIPO: PUERTA COMPUESTA POR UNA HOJA PLACA DE ABRIR. MANO: IZQUIERDA: 01      DERECHA: 00 UBICACION: OFFICE</p>	<p>CANT.TOTAL <b>01</b></p>	<p>GH01 0.60</p> <p>TIPO: VENTANA CORREDIZA DOS HOJAS UBICACION: UBICACIÓN PLANTA BAJA Y PRIMER PISO</p>	<p>CANT.TOTAL <b>02</b></p>	<p>MO1 2.00</p> <p>TIPO: MUEBLE BAJO MESADA UBICACION: OFFICE PLANTA BAJA</p>	<p>CANT.TOTAL <b>01</b></p>	<p>MO1 1.70</p> <p>TIPO: MUEBLE BAJO MESADA UBICACION: OFFICE PLANTA ALTA</p>	<p>CANT.TOTAL <b>01</b></p>																
<p>VISTA</p>  <p>PLANTA</p> 	<p>PLANTA</p>  <p>VISTA</p>  <p>CORTE</p> 			<p>MARCO: CHAPA DOBLADA BWG N°16 ANCHO 100.</p>	<p>ARO: ARO GUARDA PERSONAS CONSTRUIDO CON PLANCHUELAS DE 1 1/2 " x 3/16"</p>	<p>PUERTAS: TRES PUERTAS DE ABRIR DE MDF MELAMINA E: 18MM. COLOR BLANCO CON GUARDACANTOS PLÁSTICOS TIPO ABS</p>	<p>PUERTAS: TRES PUERTAS DE ABRIR DE MDF MELAMINA E: 18MM. COLOR BLANCO CON GUARDACANTOS PLÁSTICOS TIPO ABS</p>	<p>HOJA: ARMAZON DE PINO CON 100% DE ESPACIOS LLENOS, GUARDACANTOS DE CEDRO CON LENGUETAS EN LOS 4 CANTOS.</p>		<p>LATERALES: LATERALES, ESTANTES, PISO AGLOMERADO E: 18MM, DENSIDAD ESTANDAR MELAMINA BLANCO, FONDO AGLOMERADO E: 3MM MELAMINA BLANCO. MUEBLE Y ESTANTE TAPACANTOS MELAMINA AHERIDOS POR CALOR</p>	<p>LATERALES: LATERALES, ESTANTES, PISO AGLOMERADO E: 18MM, DENSIDAD ESTANDAR MELAMINA BLANCO, FONDO AGLOMERADO E: 3MM MELAMINA BLANCO. MUEBLE Y ESTANTE TAPACANTOS MELAMINA AHERIDOS POR CALOR</p>	<p>HERRAJES: 3 POMELAS MIXTAS DE 160. MANIJA DOBLE BALANCIN TIPO SANATORIO REFORZADO BRONCE PLATIL. CERRADURA DE SEGURIDAD FRENTE NIQUELADO</p>		<p>HERRAJES: DE GIRO, BISAGRAS DE COBERTURA COMPLETA Y 1/2 COBERTURA DE 1ª CALIDAD. ASAS DE 96 MM Y Ø 12MM TIPO BARRAL RECTO CROMO MATE.</p>	<p>HERRAJES: DE GIRO, BISAGRAS DE COBERTURA COMPLETA Y 1/2 COBERTURA DE 1ª CALIDAD. ASAS DE 96 MM Y Ø 12MM TIPO BARRAL RECTO CROMO MATE.</p>	<p>REVESTIMIENTO: LAMINADO PLASTICO DE ALTA PRESION TEXTURA B, AMBAS CARAS</p>		<p>OBSERVACIONES: MESADA DE GRANITO GRIS MARA E:18 MM, ZOCALO IDEM 18X50MM BANQUINA DE HORMIGON POBRE, ZOCALO IDEM PISO</p>	<p>OBSERVACIONES: MESADA DE GRANITO GRIS MARA E:18 MM, ZOCALO IDEM 18X50MM BANQUINA DE HORMIGON POBRE, ZOCALO IDEM PISO</p>	<p>TERMINACIÓN: MARCO CONVERTIDOR ANTIOXIDO Y 3 MANOS ESMALTE SINTETICO GRIS GRAFITO SATINADO.</p>			

<b>ANSES</b>		ADMINISTRACION NACIONAL DE SEGURIDAD SOCIAL DIRECCION DE OBRAS E INFRAESTRUCTURA	
OBRA: MORENO	MORENO Boulevard Alcorta 2438	PLANO N° <b>PC-01</b>	
PLANO: PLANILLA DE CARPINTERÍAS Y HERRERÍAS		Proyecto: Anqs. Rita, Rocca, Castanaro, Petralia	Dibujo: Arq. Martina Castanaro Arq. Fiorella Rocca
TODAS LAS MEDIDAS Y NIVELES SE VERIFICARAN EN OBRA PREVIAMENTE A TODA COTIZACION Y/O EJECUCION DE TAREAS		Coordinación: Proyectos y Pliegos II	Archivo: DWG
OBRA: 00	ESCALA: S/E	Fecha: 26.08.2021	





