

	Proyecto y Dirección <b>Gonzalo Garay Arquitecto &amp; Asociados</b> <small>Anteado de Sucre 1724 - TIGRE - 1648          Tel: 35 - 4369 - 1642          gonzalogaray@hotmail.com</small>	OBSERVACIONES:  NOTA: EL CONTRATISTA DEBERA VERIFICAR LAS MEDIDAS EN OBRA	<b>Ción:</b> ORGANIZACION DE ESTADOS IBEROAMERICANOS <b>Plano:</b> ACCESO PLANTA BAJA PLANTA BAJA <b>Escala:</b> s/e	<small>OEIP1255Rmdición</small> <b>Número</b> <b>A 01</b>
				<b>Fecha:</b> 04-22

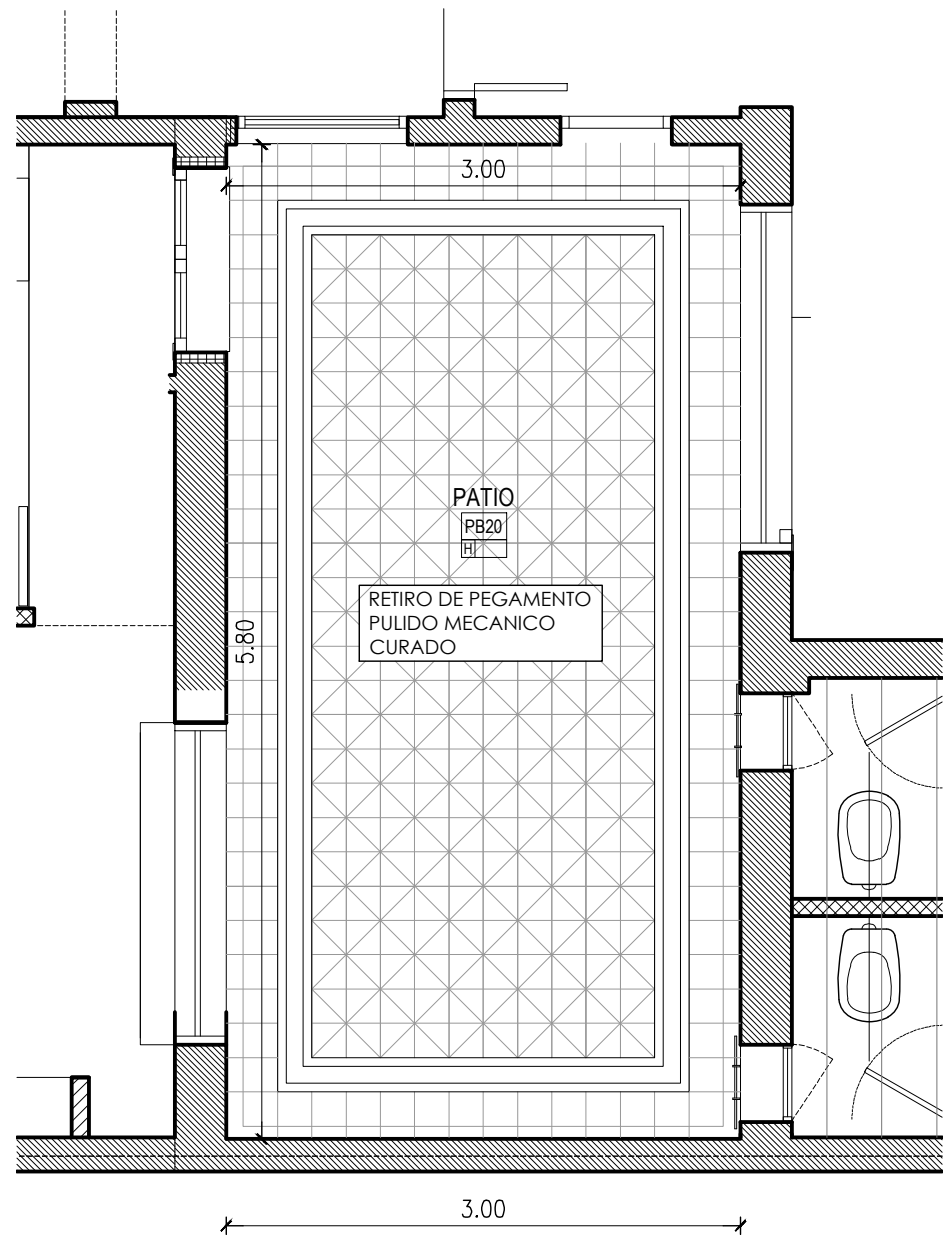
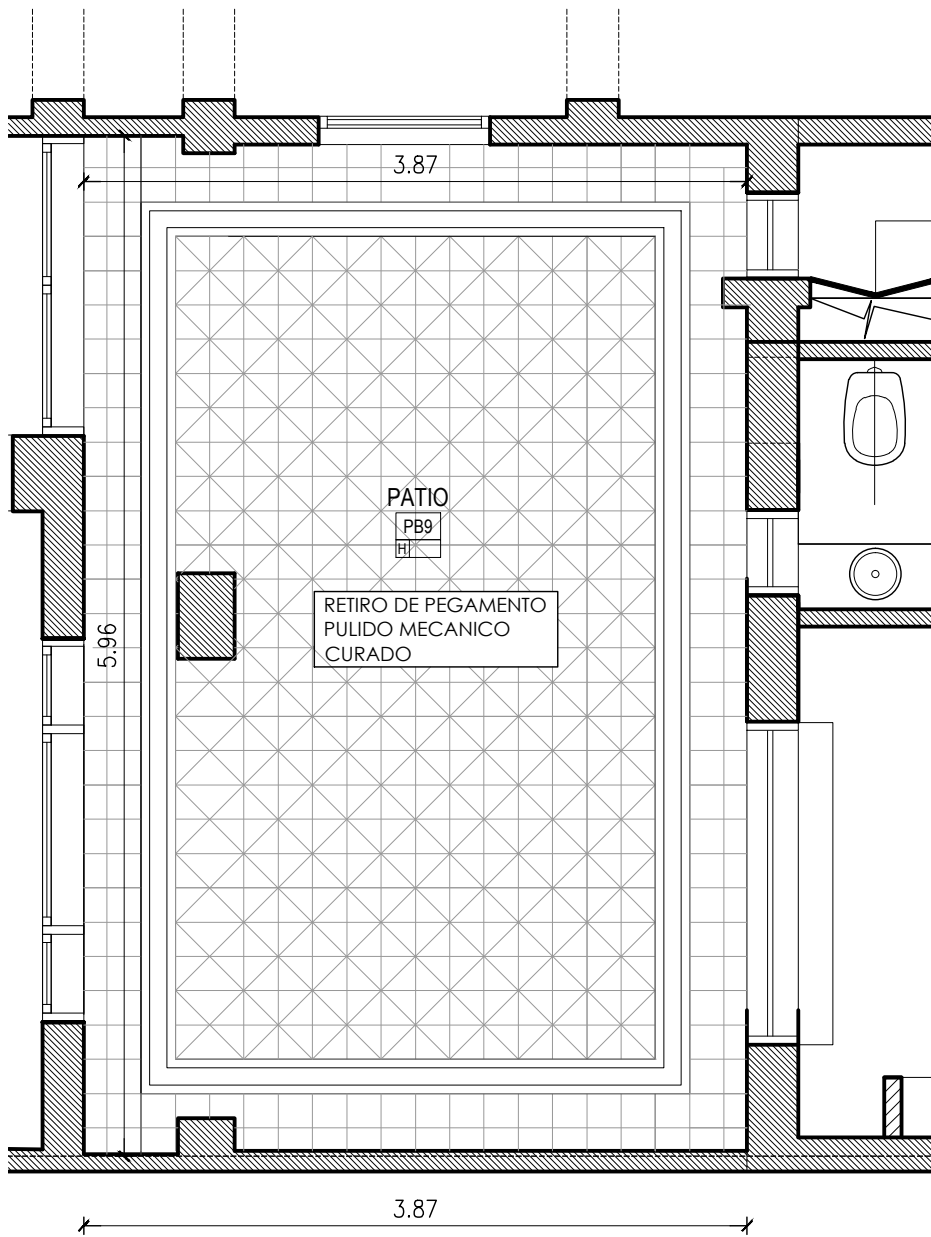

Proyecto y Dirección  
**Gonzalo Garay Arquitecto & Asociados**  
 Avda. de Sucre 1744 - TIGRE - 1648  
 Tel: 35 - 4109 - 1642  
 gonzalogaray@hotmail.com

OBSERVACIONES:

NOTA: EL CONTRATISTA DEBERA VERIFICAR LAS MEDIDAS EN OBRA

**Obra:** ORGANIZACION DE ESTADOS IBEROAMERICANOS  
**Plano:** PATIOS  
 PLANTA BAJA  
**Escala:** s/e **Fecha:** 04-22

OEIP1255Rmdiclon

**Número**

**A 02**

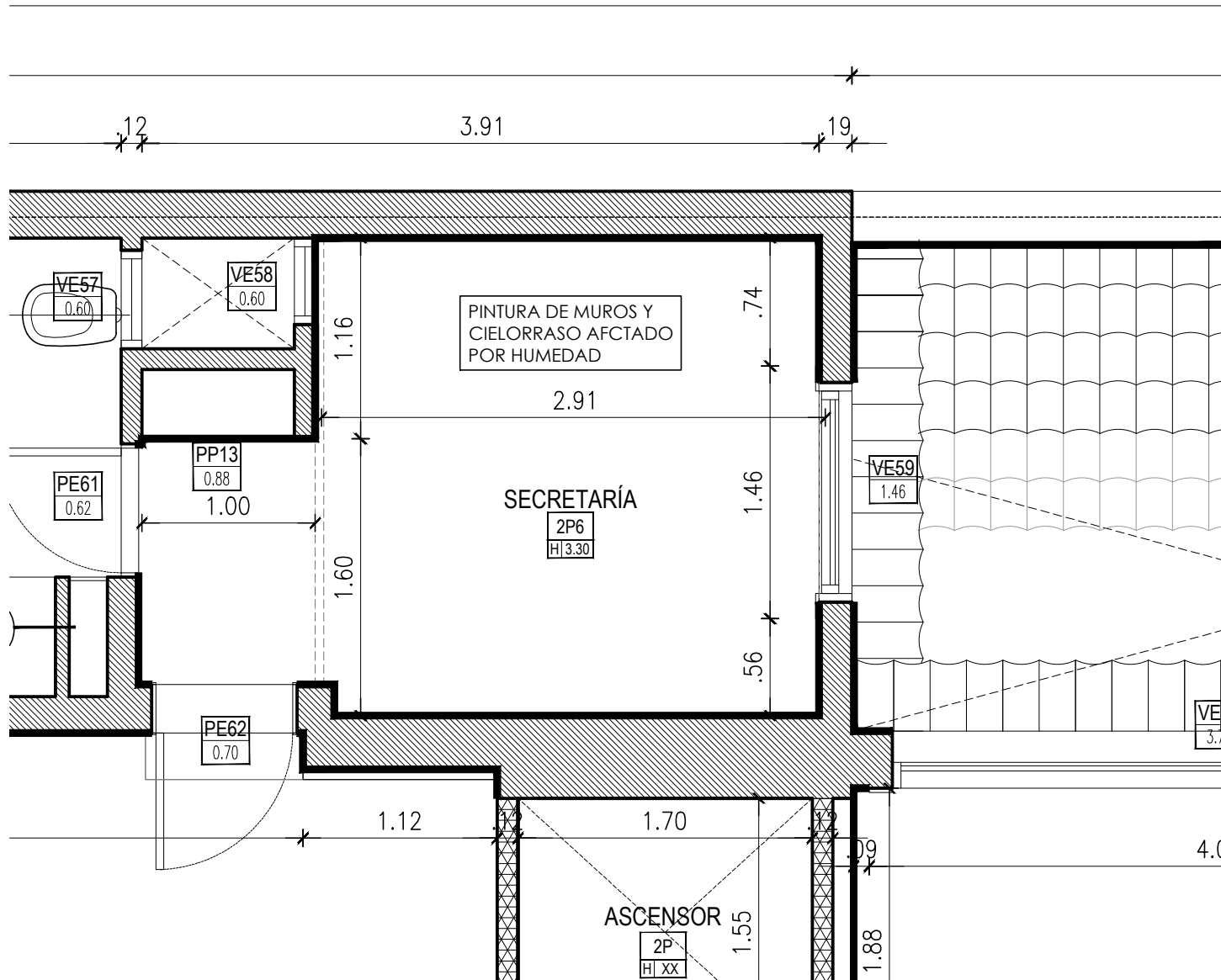

Proyecto y Dirección  
**Gonzalo Garay Arquitecto & Asociados**  
 Antonio de Saavedra 1744 - TIGRE - 1648  
 Tel: 35 - 4169 - 1642  
 gonzalogaray@hotmail.com

OBSERVACIONES:

NOTA: EL CONTRATISTA DEBERA VERIFICAR LAS MEDIDAS EN OBRA

**Códa:** ORGANIZACION DE ESTADOS IBEROAMERICANOS  
**Plano:** SECRETARIA  
 2º PISO  
**Fecha:** s/e

**Fecha:** 04-22

OEIP1255Rmdicion

**Número**

**A 03**

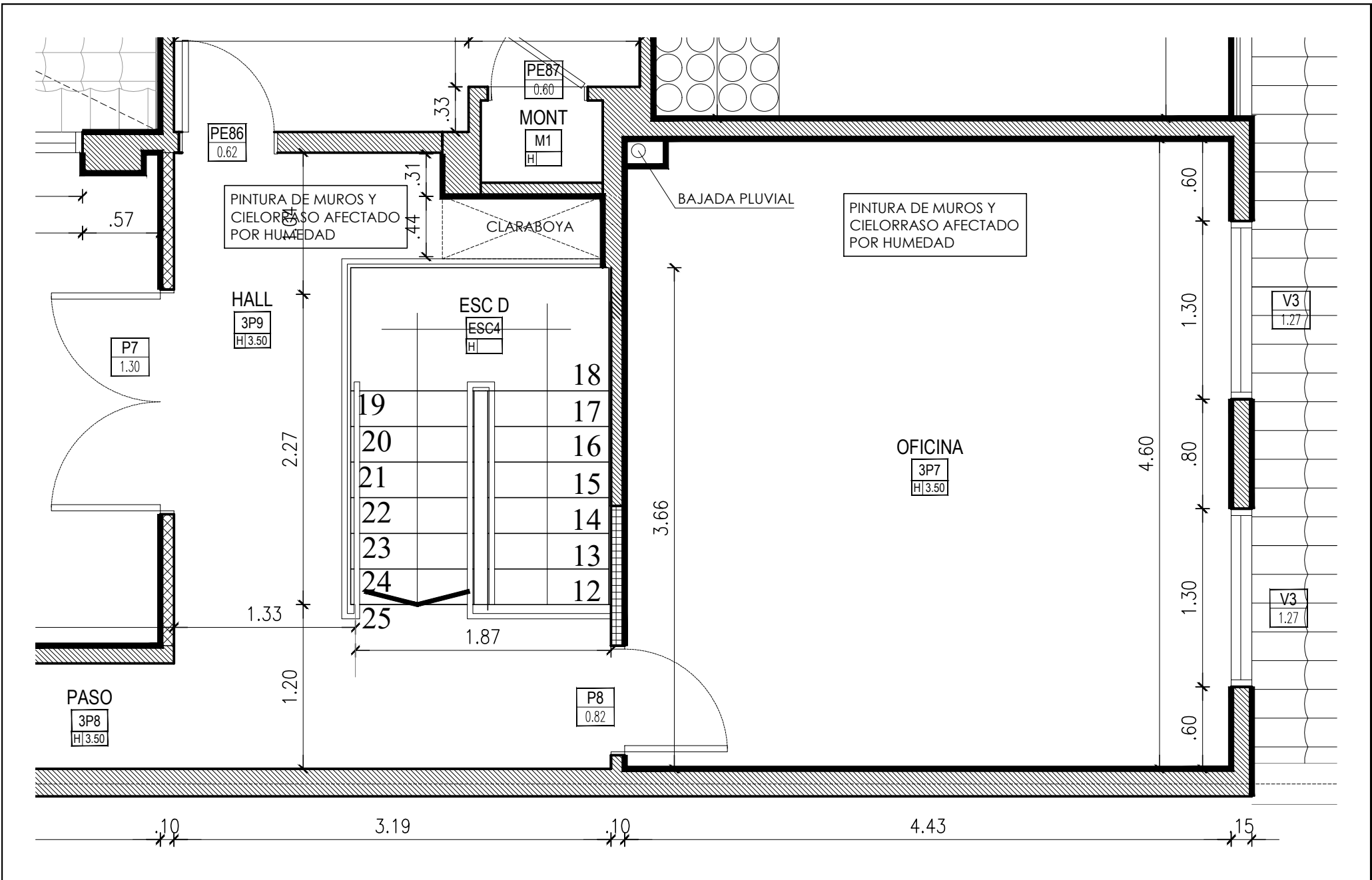

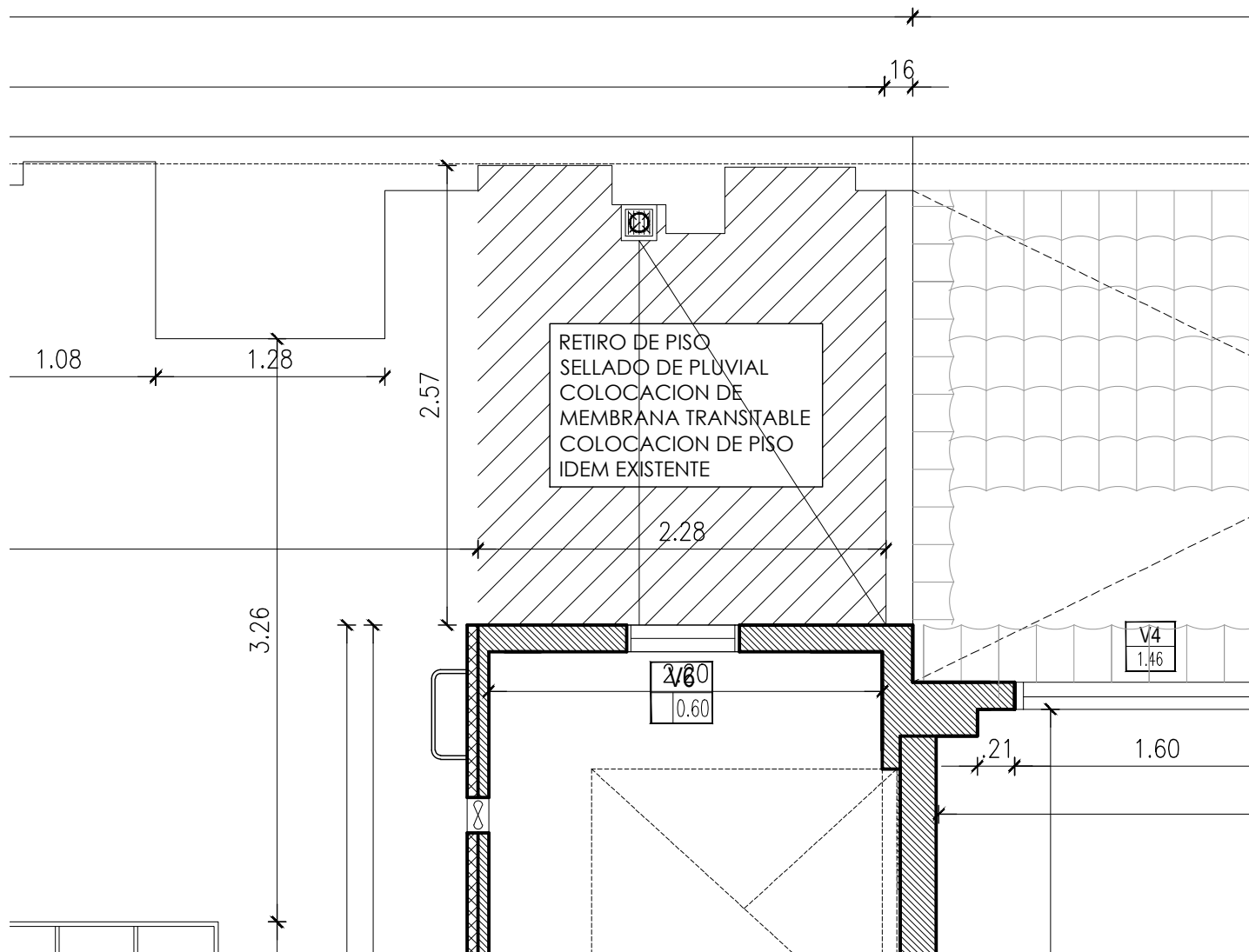

Proyecto y Dirección  
Gonzalo Garay Arquitecto & Asociados  
Antonio de Saavedra 1724 - TIGRE - 1648  
Tel: 35 - 4169 - 1642  
gonzalogaray@hotmail.com

OBSERVACIONES:

NOTA: EL CONTRATISTA DEBERA VERIFICAR LAS MEDIDAS EN OBRA

**Obra:** ORGANIZACION DE ESTADOS IBEROAMERICANOS  
**Plano:** TERRAZA ACCESIBLE  
2º PISO  
**Escala:** s/e **Fecha:** 04-22

OEIP1255Rmdicion

**Número**

A 05

