

C02 VENTANA
1,20 CANTIDAD:2

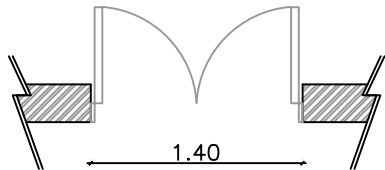

C02 PUERTA
1,20 CANTIDAD:2

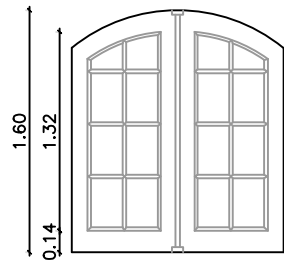
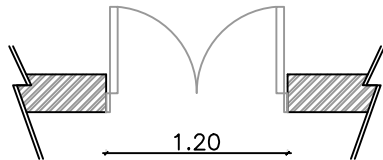
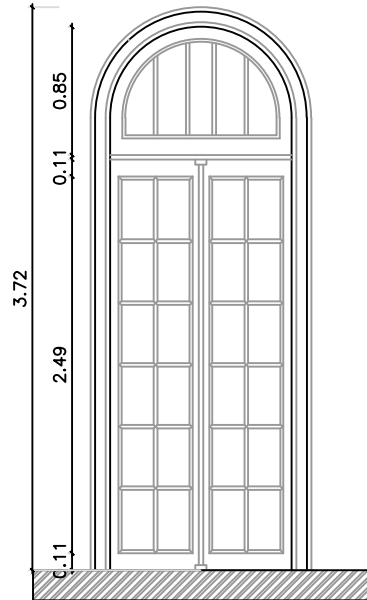

C03 VENTANA
1,20 CANTIDAD:1

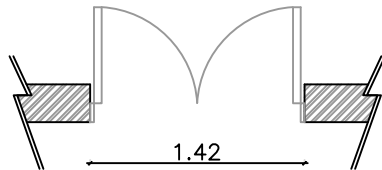
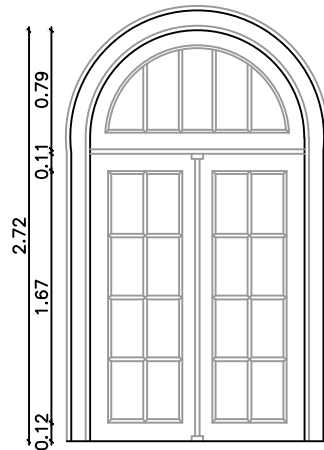

C02 PUERTA
1,20 CANTIDAD:3

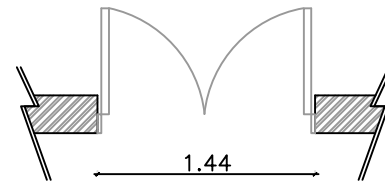
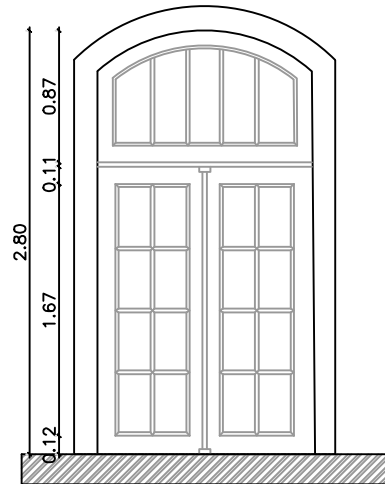

| | | | | | | | |
|----------------|---|----------------|---|----------------|---|----------------|---|
| MARCO | MADERA | MARCO | MADERA | MARCO | MADERA | MARCO | MADERA |
| FORMA DE ABRIR | DE ABRIR | FORMA DE ABRIR | DE ABRIR | FORMA DE ABRIR | DE ABRIR | FORMA DE ABRIR | DE ABRIR |
| HERRAJES | FALLEBA CON GUÍA METÁLICA Y POMO DE ACCIONAMIENTO (A VERIFICAR EN OBRA POR LA CONTRATISTA) VERIFICAR ESTADO DE BISAGRAS Y TRABAS EXISTENTES. | HERRAJES | FALLEBA CON GUÍA METÁLICA Y POMO DE ACCIONAMIENTO (A VERIFICAR EN OBRA POR LA CONTRATISTA) VERIFICAR ESTADO DE BISAGRAS Y TRABAS EXISTENTES. | HERRAJES | FALLEBA CON GUÍA METÁLICA Y POMO DE ACCIONAMIENTO (A VERIFICAR EN OBRA POR LA CONTRATISTA) VERIFICAR ESTADO DE BISAGRAS Y TRABAS EXISTENTES. | HERRAJES | FALLEBA CON GUÍA METÁLICA Y POMO DE ACCIONAMIENTO (A VERIFICAR EN OBRA POR LA CONTRATISTA) VERIFICAR ESTADO DE BISAGRAS Y TRABAS EXISTENTES. |
| INTERVENCIÓN | PUERTA A CONSERVAR. MARCOS Y HOJAS A RESTAURAR. REEMPLAZO DE COMPONENTES QUE SE ENCUENTREN FALTANTES O EN MAL ESTADO. CONSERVACIÓN/REPOSICIÓN DE VIDRIOS BISELADOS TRANSPARENTES CON FILM DE SEGURIDAD Y SELLADO DE SILICONAS. TABLEROS INFERIORES A TRATAR Y/O REPONER. RECONSTRUCCIÓN DE PIEZAS DE REPARTICIÓN, TAPA CANTOS, TAPA JUNTAS, CUARTO DE CAÑA Y CONTRAVIDRIOS. | INTERVENCIÓN | PUERTA A CONSERVAR. MARCOS Y HOJAS A RESTAURAR. REEMPLAZO DE COMPONENTES QUE SE ENCUENTREN FALTANTES O EN MAL ESTADO. CONSERVACIÓN/REPOSICIÓN DE VIDRIOS BISELADOS TRANSPARENTES CON FILM DE SEGURIDAD Y SELLADO DE SILICONAS. TABLEROS INFERIORES A TRATAR Y/O REPONER. RECONSTRUCCIÓN DE PIEZAS DE REPARTICIÓN, TAPA CANTOS, TAPA JUNTAS, CUARTO DE CAÑA Y CONTRAVIDRIOS. | INTERVENCIÓN | PUERTA A CONSERVAR. MARCOS Y HOJAS A RESTAURAR. REEMPLAZO DE COMPONENTES QUE SE ENCUENTREN FALTANTES O EN MAL ESTADO. CONSERVACIÓN/REPOSICIÓN DE VIDRIOS BISELADOS TRANSPARENTES CON FILM DE SEGURIDAD Y SELLADO DE SILICONAS. TABLEROS INFERIORES A TRATAR Y/O REPONER. RECONSTRUCCIÓN DE PIEZAS DE REPARTICIÓN, TAPA CANTOS, TAPA JUNTAS, CUARTO DE CAÑA Y CONTRAVIDRIOS. | INTERVENCIÓN | PUERTA A CONSERVAR. MARCOS Y HOJAS A RESTAURAR. REEMPLAZO DE COMPONENTES QUE SE ENCUENTREN FALTANTES O EN MAL ESTADO. CONSERVACIÓN/REPOSICIÓN DE VIDRIOS BISELADOS TRANSPARENTES CON FILM DE SEGURIDAD Y SELLADO DE SILICONAS. TABLEROS INFERIORES A TRATAR Y/O REPONER. RECONSTRUCCIÓN DE PIEZAS DE REPARTICIÓN, TAPA CANTOS, TAPA JUNTAS, CUARTO DE CAÑA Y CONTRAVIDRIOS. |

PLANO NO APTO PARA CONSTRUCCION

EL PRESENTE PLANO ES INDICATIVO. LA CONTRATISTA CONFECCIONARA LOS PLANOS DEFINITIVOS, QUE DEBERAN SER APROBADOS POR LA INSPECCION DE OBRA. EL PLANO PRESENTADO POR LA CONTRATISTA ESTARA EN UN TODO DE ACUERDO CON LA NORMATIVA VIGENTE.
TODAS LAS MEDIDAS Y NIVELES SE VERIFICARAN EN OBRA POR EL CONTRATISTA.
TODOS LOS DETALLES CONSTRUCTIVOS SERAN COORDINADOS Y COMPATIBILIZADOS EN OBRA

| Revision | Fecha | Descripción |
|----------|-------|-------------|
| | | |
| | | |
| | | |
| | | |

Obra: RESTAURACIÓN FACHADA CORO POLIFÓNICO NACIONAL DE CIEGOS

Plano: PLANILLA DE CARPINTERÍAS

Fecha: Escala: 1:50

Revisó:

Plano N°

PC01