

**OEI BUE LPN 34/2022**  
**CONTRATACIÓN DE SERVICIO DE PRODUCCIÓN INTEGRAL PARA LA “XV**  
**CONFERENCIA REGIONAL SOBRE LA MUJER DE AMÉRICA LATINA Y EL**  
**CARIBE DE CEPAL: “LA SOCIEDAD DEL CUIDADO: HORIZONTE PARA UNA**  
**RECUPERACIÓN SOSTENIBLE CON IGUALDAD DE GÉNERO” MODALIDAD**  
**“LLAVE EN MANO”**

**ENMIENDA N°2**

La presente enmienda N.º 2 tiene el objeto de notificar la modificación del alcance de la contratación de servicio de producción integral para la “XV Conferencia Regional sobre la Mujer de América Latina y el Caribe de Cepal: “La Sociedad Del Cuidado: Horizonte para una recuperación sostenible con igualdad de género” modalidad “Llave En Mano”

A tal efecto se informa que las prestaciones correspondientes al ítem N.º 3 Conferencia Regional de la Mujer - Sub Ítem N.º 3M: Wifi no deberá considerarse como requerimiento a brindarse, es decir **NO APLICA**.

Atento a lo expuesto, tómesese en consideración lo mencionado para su aplicación en todos aquellos apartados del Pliego de bases y condiciones particulares del proceso y sus enmiendas donde se haga mención al servicio de WIFI durante las jornadas de la conferencia, a saber:

1. **Sección A – LLAMADO A LICITACIÓN punto 2 – Pagina 3.** La OEI, actuando en el marco del acuerdo suscripto con el Organismo invita a presentar ofertas para la *CONTRATACIÓN DE SERVICIO DE PRODUCCIÓN INTEGRAL PARA LA “XV CONFERENCIA REGIONAL SOBRE LA MUJER DE AMÉRICA LATINA Y EL CARIBE DE CEPAL: “LA SOCIEDAD DEL CUIDADO: HORIZONTE PARA UNA RECUPERACIÓN SOSTENIBLE CON IGUALDAD DE GÉNERO” MODALIDAD “LLAVE EN MANO”* conforme a lo que se detalla a continuación y con las características que se indican en los Documentos de Licitación (DDL):

**DONDE DICE:**

LOTE	ÍTEM	DENOMINACIÓN	SUB-ÍTEM	DESCRIPCIÓN
1	1	Foro de Organizaciones Feministas - FOF-	1A	Sala 4 Columnas - Foro: Técnica, Ambientación y mobiliario
			1B	Técnica Patio Exterior
			1C	Soporte Eléctrico
			1D	Limpieza
			1E	Agua y Gastronomía
			1F	Servicio de urgencias y emergencias médicas
			1G	Otro Personal para tareas específicas
			1H	Gráfica y señalización
			1I	Seguros
	2	Apertura, Evento Cultural de Bienvenida y actividades Mes del Orgullo	2A	Técnica Actividades Mes del Orgullo
			2B	Registro y Control de ingreso
			2C	Personal bilingüe
			2D	Seguros
	3	Conferencia Regional de la Mujer	3A	Puesto de Acreditación
			3B	Sala Principal
			3C	Sala Secundaria 1
			3D	Sala Secundaria 2
			3E	Sala para la Sociedad Civil
			3F	Sala VIP

**OEI BUE LPN 34/2022**  
**CONTRATACIÓN DE SERVICIO DE PRODUCCIÓN INTEGRAL PARA LA “XV**  
**CONFERENCIA REGIONAL SOBRE LA MUJER DE AMÉRICA LATINA Y EL**  
**CARIBE DE CEPAL: “LA SOCIEDAD DEL CUIDADO: HORIZONTE PARA UNA**  
**RECUPERACIÓN SOSTENIBLE CON IGUALDAD DE GÉNERO” MODALIDAD**  
**“LLAVE EN MANO”**

**ENMIENDA N°2**

			<b>3G</b>	Salones, Vestíbulos y Pool de Delegados
			<b>3H</b>	Oficinas
			<b>3I</b>	Insumos para impresoras y Centro de Copiado
			<b>3J</b>	Coordinador/a General del Proyecto
				Coordinador/a Técnico/a de Imagen y Sonido
				Personal Operativo
			<b>3K</b>	Servicio de realización y streaming
				Servicio de cobertura audiovisual de las actividades
				Servicio de cobertura fotográfica de las actividades
				Servicio de cobertura periodística
				Servicio de producción integral de spots de 1 minuto de duración con cobertura audiovisual del evento durante 4 días del evento
				Servicio de producción integral de videos de 15 a 30 segundos de duración (stories IG/reel) con cobertura audiovisual del evento realizada con teléfono celular durante 4 días del evento
				Producción de fotos institucionales con edición final en alta de cobertura del evento durante 4 jornadas
				Banners de lona con porta banner
				Fondos de escenario de lona
			<b>3M</b>	<b>WiFi</b>
			<b>3N</b>	Vehículos / Servicio de traslado
			<b>3Ñ</b>	Servicio de urgencias y emergencias médicas
			<b>3O</b>	Seguros

**OEI BUE LPN 34/2022**  
**CONTRATACIÓN DE SERVICIO DE PRODUCCIÓN INTEGRAL PARA LA “XV**  
**CONFERENCIA REGIONAL SOBRE LA MUJER DE AMÉRICA LATINA Y EL**  
**CARIBE DE CEPAL: “LA SOCIEDAD DEL CUIDADO: HORIZONTE PARA UNA**  
**RECUPERACIÓN SOSTENIBLE CON IGUALDAD DE GÉNERO” MODALIDAD**  
**“LLAVE EN MANO”**

**ENMIENDA N°2**

**DEBE DECIR: (sub ítem 3M NO APLICA)**

LOTE	ÍTEM	DENOMINACIÓN	SUB-ÍTEM	DESCRIPCIÓN
1	1	Foro de Organizaciones Feministas - FOF-	1A	Sala 4 Columnas - Foro: Técnica, Ambientación y mobiliario
			1B	Técnica Patio Exterior
			1C	Soporte Eléctrico
			1D	Limpieza
			1E	Agua y Gastronomía
			1F	Servicio de urgencias y emergencias médicas
			1G	Otro Personal para tareas específicas
			1H	Gráfica y señalización
			1I	Seguros
	2	Apertura, Evento Cultural de Bienvenida y actividades Mes del Orgullo	2A	Técnica Actividades Mes del Orgullo
			2B	Registro y Control de ingreso
			2C	Personal bilingüe
			2D	Seguros
	3	Conferencia Regional de la Mujer	3A	Puesto de Acreditación
			3B	Sala Principal
			3C	Sala Secundaria 1
			3D	Sala Secundaria 2
			3E	Sala para la Sociedad Civil
			3F	Sala VIP
			3G	Salones, Vestíbulos y Pool de Delegados
			3H	Oficinas
3I			Insumos para impresoras y Centro de Copiado	
3J			Coordinador/a General del Proyecto	
			Coordinador/a Técnico/a de Imagen y Sonido	
			Personal Operativo	
3K			Servicio de realización y streaming	
	Servicio de cobertura audiovisual de las actividades			

**OEI BUE LPN 34/2022**  
**CONTRATACIÓN DE SERVICIO DE PRODUCCIÓN INTEGRAL PARA LA “XV  
 CONFERENCIA REGIONAL SOBRE LA MUJER DE AMÉRICA LATINA Y EL  
 CARIBE DE CEPAL: “LA SOCIEDAD DEL CUIDADO: HORIZONTE PARA UNA  
 RECUPERACIÓN SOSTENIBLE CON IGUALDAD DE GÉNERO” MODALIDAD  
 “LLAVE EN MANO”**

**ENMIENDA N°2**

				Servicio de cobertura fotográfica de las actividades
				Servicio de cobertura periodística
				Servicio de producción integral de spots de 1 minuto de duración con cobertura audiovisual del evento durante 4 días del evento
				Servicio de producción integral de videos de 15 a 30 segundos de duración (stories IG/reel) con cobertura audiovisual del evento realizada con teléfono celular durante 4 días del evento
				Producción de fotos institucionales con edición final en alta de cobertura del evento durante 4 jornadas
				Banners de lona con porta banner
				Fondos de escenario de lona
			<b>3M</b>	<b>WiFi -NO APLICA-</b>
			<b>3N</b>	Vehículos / Servicio de traslado
			<b>3Ñ</b>	Servicio de urgencias y emergencias médicas
			<b>3O</b>	Seguros

**2. Sección E-ANEXOS – SERVICIOS - ANEXO 1. ESPECIFICACIONES TÉCNICAS / TERMINOS DE REFERENCIA - 1.1 LISTA DE SERVICIOS – CRONOGRAMA DE ENTREGAS** Página 18

**DONDE DICE:**

LOTE	ÍTEM	DENOMINACIÓN	SUB-ÍTEM	DESCRIPCIÓN	INICIO	FIN
------	------	--------------	----------	-------------	--------	-----

**OEI BUE LPN 34/2022**  
**CONTRATACIÓN DE SERVICIO DE PRODUCCIÓN INTEGRAL PARA LA “XV**  
**CONFERENCIA REGIONAL SOBRE LA MUJER DE AMÉRICA LATINA Y EL**  
**CARIBE DE CEPAL: “LA SOCIEDAD DEL CUIDADO: HORIZONTE PARA UNA**  
**RECUPERACIÓN SOSTENIBLE CON IGUALDAD DE GÉNERO” MODALIDAD**  
**“LLAVE EN MANO”**

**ENMIENDA N°2**

1	Foro de Organizaciones Feministas - FOF-	1A	Sala 4 Columnas - Foro: Técnica, Ambientación y mobiliario	7/11/2022	7/11/2022
		1B	Técnica Patio Exterior		
		1C	Soporte Eléctrico		
		1D	Limpieza		
		1E	Agua y Gastronomía		
		1F	Servicio de urgencias y emergencias médicas		
		1G	Otro Personal para tareas específicas		
		1H	Gráfica y señalización		
		1I	Seguros		
		2	Apertura, Evento Cultural de Bienvenida y actividades Mes del Orgullo		
2B	Registro y Control de ingreso				
2C	Personal bilingüe				
2D	Seguros				
1	Conferencia Regional de la Mujer	3A	Puesto de Acreditación	4/11/2022	11/11/2022
		3B	Sala Principal		
		3C	Sala Secundaria 1		
		3D	Sala Secundaria 2		
		3E	Sala para la Sociedad Civil		
		3F	Sala VIP		
		3G	Salones, Vestíbulos y Pool de Delegados		
		3H	Oficinas		
		3I	Insumos para impresoras y Centro de Copiado		
		3J	Coordinador/a General del Proyecto		
			Coordinador/a Técnico/a de Imagen y Sonido		
			Personal Operativo		
		3K	Servicio de realización y streaming		
Servicio de cobertura audiovisual de las actividades					
Servicio de cobertura fotográfica de las actividades					
Servicio de cobertura periodística					
Servicio de producción integral de spots de 1 minuto de duración con cobertura audiovisual del evento durante 4 días del evento					

**OEI BUE LPN 34/2022**  
**CONTRATACIÓN DE SERVICIO DE PRODUCCIÓN INTEGRAL PARA LA “XV**  
**CONFERENCIA REGIONAL SOBRE LA MUJER DE AMÉRICA LATINA Y EL**  
**CARIBE DE CEPAL: “LA SOCIEDAD DEL CUIDADO: HORIZONTE PARA UNA**  
**RECUPERACIÓN SOSTENIBLE CON IGUALDAD DE GÉNERO” MODALIDAD**  
**“LLAVE EN MANO”**

**ENMIENDA N°2**

				Servicio de producción integral de videos de 15 a 30 segundos de duración (stories IG/reel) con cobertura audiovisual del evento realizada con teléfono celular durante 4 días del evento		
				Producción de fotos institucionales con edición final en alta de cobertura del evento durante 4 jornadas		
				Banners de lona con porta banner		
				Fondos de escenario de lona		
			<b>3M</b>	<b>WiFi</b>		
			<b>3N</b>	Vehículos / Servicio de traslado		
			<b>3Ñ</b>	Servicio de urgencias y emergencias médicas		
			<b>3O</b>	Seguros		

(\*) Actividades Mes del Orgullo: 3 y 4 de Noviembre de 2022 - Apertura Conferencia Regional de la Mujer: 8 de noviembre de 2022

**DEBE DECIR: (sub ítem 3M NO APLICA)**

LOTE	ÍTEM	DENOMINACIÓN	SUB-ÍTEM	DESCRIPCIÓN	INICIO	FIN
1	1	Foro de Organizaciones Feministas - FOF-	1A	Sala 4 Columnas - Foro: Técnica, Ambientación y mobiliario	7/11/2022	7/11/2022
			1B	Técnica Patio Exterior		
			1C	Soporte Eléctrico		
			1D	Limpieza		
			1E	Agua y Gastronomía		
			1F	Servicio de urgencias y emergencias médicas		
			1G	Otro Personal para tareas específicas		
			1H	Gráfica y señalización		
			1I	Seguros		
	2	Apertura, Evento Cultural de Bienvenida y actividades Mes del Orgullo	2A	Técnica Actividades Mes del Orgullo	3/11/2022	04/11/2022 y 08/11/2022 (*)
			2B	Registro y Control de ingreso		
2C			Personal bilingüe			
2D			Seguros			

**OEI BUE LPN 34/2022**  
**CONTRATACIÓN DE SERVICIO DE PRODUCCIÓN INTEGRAL PARA LA “XV**  
**CONFERENCIA REGIONAL SOBRE LA MUJER DE AMÉRICA LATINA Y EL**  
**CARIBE DE CEPAL: “LA SOCIEDAD DEL CUIDADO: HORIZONTE PARA UNA**  
**RECUPERACIÓN SOSTENIBLE CON IGUALDAD DE GÉNERO” MODALIDAD**  
**“LLAVE EN MANO”**

**ENMIENDA N°2**

<b>3</b>	<b>Conferencia Regional de la Mujer</b>	<b>3A</b>	Puesto de Acreditación	4/11/2022	11/11/2022
		<b>3B</b>	Sala Principal		
		<b>3C</b>	Sala Secundaria 1		
		<b>3D</b>	Sala Secundaria 2		
		<b>3E</b>	Sala para la Sociedad Civil		
		<b>3F</b>	Sala VIP		
		<b>3G</b>	Salones, Vestíbulos y Pool de Delegados		
		<b>3H</b>	Oficinas		
		<b>3I</b>	Insumos para impresoras y Centro de Copiado		
		<b>3J</b>	Coordinador/a General del Proyecto		
			Coordinador/a Técnico/a de Imagen y Sonido		
			Personal Operativo		
		<b>3K</b>	Servicio de realización y streaming		
			Servicio de cobertura audiovisual de las actividades		
			Servicio de cobertura fotográfica de las actividades		
			Servicio de cobertura periodística		
			Servicio de producción integral de spots de 1 minuto de duración con cobertura audiovisual del evento durante 4 días del evento		
			Servicio de producción integral de videos de 15 a 30 segundos de duración (stories IG/reel) con cobertura audiovisual del evento realizada con teléfono celular durante 4 días del evento		
			Producción de fotos institucionales con edición final en alta de cobertura del evento durante 4 jornadas		
Banners de lona con porta banner					
Fondos de escenario de lona					
<b>3M</b>	<b>WiFi -NO APLICA-</b>				
<b>3N</b>	Vehículos / Servicio de traslado				

**OEI BUE LPN 34/2022**  
**CONTRATACIÓN DE SERVICIO DE PRODUCCIÓN INTEGRAL PARA LA “XV  
 CONFERENCIA REGIONAL SOBRE LA MUJER DE AMÉRICA LATINA Y EL  
 CARIBE DE CEPAL: “LA SOCIEDAD DEL CUIDADO: HORIZONTE PARA UNA  
 RECUPERACIÓN SOSTENIBLE CON IGUALDAD DE GÉNERO” MODALIDAD  
 “LLAVE EN MANO”**

**ENMIENDA N°2**

			<b>3Ñ</b>	Servicio de urgencias y emergencias médicas		
			<b>3O</b>	Seguros		

(\*) *Actividades Mes del Orgullo: 3 y 4 de Noviembre de 2022 - Apertura Conferencia Regional de la Mujer: 8 de noviembre de 2022*

**3. Sección E-ANEXOS – SERVICIOS - ANEXO 1. ESPECIFICACIONES TÉCNICAS / TERMINOS DE REFERENCIA - 1.2 ESPECIFICACIONES TÉCNICAS - LOTE 1 – ÍTEM 3 - SEDE PLENARIA DE LA XV CONFERENCIA – Descripción Pagina 35 y 36 y en donde se lo mencione en dicha sección.**

**DONDE DICE:**

**(...) Sub-Ítem 3 M: WiFi**

- Enlace de Internet dedicado de 60 Mbps simétrico para acceso tanto del personal de CEPAL como de los asistentes al evento. Este enlace será provisto por el Sheraton Hotel & Convention Center.
  - Debe cumplir con las siguientes características:
    - Sin filtro ni traffic shaping
    - Al menos 6 direcciones IP públicas enrutables
    - No más de 100 ms delay con la oficina de Santiago
    - Soporte de QoS
  - La red Wifi será compatible con los estándares 802.11g y 802.11n.
  - La red Wifi proveerá cobertura adecuada en los lugares donde se realice el evento, soporte de roaming para acceso transparente. Se implementará en base al uso de un Cisco Wireless LAN Controller familia 5500 provisto por Cepal
  - Soporte de múltiples SSID (wifi-cepal y público) con WPA2, AES Encryption.
- Para más especificaciones ver anexo técnico.

Y

**(...)1.2.3 REQUERIMIENTOS TÉCNICOS**

**Infraestructura, Redes y Comunicaciones**

Para asegurar el adecuado funcionamiento, operación y conectividad del personal de CEPAL así como de los participantes y delegaciones, se requerirá de una estructura cuyo detalle técnico, diagrama de montaje y operación se encuentran detallados en el punto abajo.

Y

**Requerimientos Organizacionales**

2. Se debe confirmar que los estándares usados por CEPAL, respecto a servicios de videoconferencia, tanto IP como ISDN son Cisco, para firewalls Checkpoint, y para red local (LAN) Cisco.

4. Las Impresoras deben estar conectadas en red y con IP asignada para ser fácilmente conectadas al staff de CEPAL que utilizan sus propios Laptops, por tanto, se requiere conocer con al menos 2 semanas de anticipación al evento marca y modelo de Impresoras a fin de obtener los “drivers” correspondientes.

**Requerimientos Técnicos Detallados**



**OEI BUE LPN 34/2022**  
**CONTRATACIÓN DE SERVICIO DE PRODUCCIÓN INTEGRAL PARA LA “XV**  
**CONFERENCIA REGIONAL SOBRE LA MUJER DE AMÉRICA LATINA Y EL**  
**CARIBE DE CEPAL: “LA SOCIEDAD DEL CUIDADO: HORIZONTE PARA UNA**  
**RECUPERACIÓN SOSTENIBLE CON IGUALDAD DE GÉNERO” MODALIDAD**  
**“LLAVE EN MANO”**

**ENMIENDA N°2**

<p>Internet</p>	<p>a) Enlace de Internet dedicado de 60 Mbps simétrico para acceso tanto del personal de CEPAL como de los asistentes al evento.          Debe cumplir con las siguientes características:          - Sin filtro ni traffic shaping          - Al menos 6 direcciones IP públicas enrutables          - No más de 100 ms delay con la oficina de Santiago          - Soporte de QoS          CEPAL proveerá su propio Firewall de Internet, el que dará los siguientes servicios:          - NAT          - DHCP para personal y asistentes          - VPN Site to Site con oficina de Santiago y acceso remoto de VPN          - Acceso segregado para asistentes al evento  <i>Nota 1: Se requiere acceso a herramienta de monitoreo para ver utilización del servicio.</i></p>
<p>Local Area Network</p>	<p>a) Será implementada con switches Cisco L2 y/o L3 modelos 2960CX que serán provistos por Cepal.          b) Dichos switches serán utilizados para proveer conectividad en todas las áreas y salas donde se requiera conectar desktops, laptops, impresoras u otros equipos de red con interfaz Ethernet. Velocidad de hasta 1000 Mbps Full Duplex utilizando conector RJ45.          Adicionalmente proveerán alimentación vía PoE a los Access Point          a) Los switches L2 proveerán la interconexión con el Firewall de CEPAL          Soporte de VLAN y Spanning Tree Protocol</p>
<p>Red inalámbrica Wifi</p>	<p>a) La red Wifi será compatible con los estándares 802.11g y 802.11n.          b) La red Wifi proveerá cobertura adecuada en los lugares donde se realice el evento, soporte de roaming para acceso transparente. Se implementará en base al uso de un Cisco Wireless LAN Controller familia 5500 provisto por Cepal          c) Soporte de multiples SSID (wifi-cepal y publico) con WPA2, AES Encryption.</p>
<p>Impresoras</p>	<p>Las impresoras deberán tener soporte de conexión a la red con estándar RJ45 100/1000 Mbps Ethernet Port</p>
<p>Equipamiento de Videoconferencia</p>	<p>Equipo CISCO C40 con conexión Multipunto          Referencia:  <a href="http://www.cisco.com/en/US/prod/collateral/ps7060/ps11304/ps11312/ps11332/data_sheet_c78-628593_ps11422_Products_Data_Sheet.html">http://www.cisco.com/en/US/prod/collateral/ps7060/ps11304/ps11312/ps11332/data_sheet_c78-628593_ps11422_Products_Data_Sheet.html</a></p>

**OEI BUE LPN 34/2022**  
**CONTRATACIÓN DE SERVICIO DE PRODUCCIÓN INTEGRAL PARA LA “XV**  
**CONFERENCIA REGIONAL SOBRE LA MUJER DE AMÉRICA LATINA Y EL**  
**CARIBE DE CEPAL: “LA SOCIEDAD DEL CUIDADO: HORIZONTE PARA UNA**  
**RECUPERACIÓN SOSTENIBLE CON IGUALDAD DE GÉNERO” MODALIDAD**  
**“LLAVE EN MANO”**

**ENMIENDA N°2**

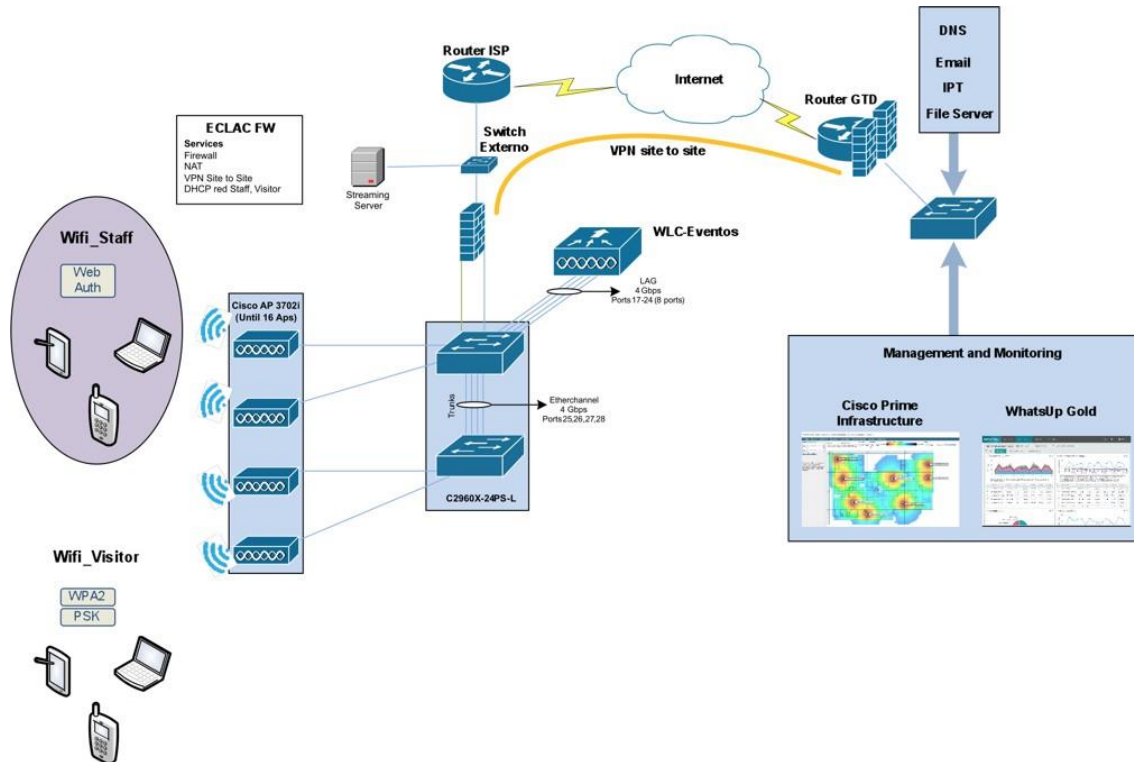

**DEBE DECIR:** NO APLICAN las indicaciones referidas a la prestación de servicios de wifi durante las jornadas de la conferencia, no considerándose parte de los requerimientos a brindar.

**4. Sección E-ANEXO 2 – FORMULARIOS – 2.2 LISTA DE PRECIOS – Paginas 46 y 47**

**DONDE DICE:**

**2.2. LISTA DE PRECIOS**

**REFERENCIA: LICITACION PUBLICA NACIONAL OEI BUE LPN 34/2022**  
**“CONTRATACIÓN DE SERVICIO DE PRODUCCIÓN INTEGRAL PARA LA “XV**  
**CONFERENCIA REGIONAL SOBRE LA MUJER DE AMÉRICA LATINA Y EL CARIBE**  
**DE CEPAL: “LA SOCIEDAD DEL CUIDADO: HORIZONTE PARA UNA RECUPERACIÓN**  
**SOSTENIBLE CON IGUALDAD DE GÉNERO” MODALIDAD “LLAVE EN MANO”**

El que suscribe, en nombre y representación de la firma y con poder suficiente para obrar en su nombre, según consta en la documentación que se acompaña, luego de interiorizarse de las

**OEI BUE LPN 34/2022**  
**CONTRATACIÓN DE SERVICIO DE PRODUCCIÓN INTEGRAL PARA LA “XV**  
**CONFERENCIA REGIONAL SOBRE LA MUJER DE AMÉRICA LATINA Y EL**  
**CARIBE DE CEPAL: “LA SOCIEDAD DEL CUIDADO: HORIZONTE PARA UNA**  
**RECUPERACIÓN SOSTENIBLE CON IGUALDAD DE GÉNERO” MODALIDAD**  
**“LLAVE EN MANO”**

**ENMIENDA N°2**

condiciones generales, particulares y técnicas que rigen la presente licitación, cotiza los siguientes precios:

LOT E	ÍTE M	DENOMINACI ÓN	SU B- ÍTE M	DESCRIPC IÓN	CANTID AD	UNIDA D DE MEDID A	PRECIO UNITAR IO (*)	PRECIO TOTAL SUB-ÍTEM	
								(*)	
1	1	Foro de Organizacion es Feministas -FOF-	1A	Sala 4 Columnas - Foro: Técnica, Ambientació n y mobiliario	1	GL	\$	\$	
			1B	Técnica Patio Exterior	1	GL	\$	\$	
			1C	Soporte Eléctrico	1	GL	\$	\$	
			1D	Limpieza	1	GL	\$	\$	
			1E	Agua y Gastronomía	1	GL	\$	\$	
			1F	Servicio de urgencias y emergencias médicas	1	GL	\$	\$	
			1G	Otro Personal para tareas específicas	1	GL	\$	\$	
			1H	Gráfica y señalización	1	GL	\$	\$	
			1I	Seguros	1	GL	\$	\$	
	<b>SUBTOTAL ÍTEM 1</b>								
	2	Apertura, Evento Cultural de Bienvenida y actividades Mes del Orgullo	2A	Técnica Actividades Mes del Orgullo	1	GL	\$	\$	
			2B	Registro y Control de ingreso	1	GL	\$	\$	
			2C	Personal bilingüe	1	GL	\$	\$	
			2D	Seguros	1	GL	\$	\$	
	<b>SUBTOTAL ÍTEM 2</b>								
	3	Conferencia Regional de la Mujer	3A	Puesto de Acreditación	1	GL	\$	\$	
			3B	Sala Principal	1	GL	\$	\$	

**OEI BUE LPN 34/2022**  
**CONTRATACIÓN DE SERVICIO DE PRODUCCIÓN INTEGRAL PARA LA “XV**  
**CONFERENCIA REGIONAL SOBRE LA MUJER DE AMÉRICA LATINA Y EL**  
**CARIBE DE CEPAL: “LA SOCIEDAD DEL CUIDADO: HORIZONTE PARA UNA**  
**RECUPERACIÓN SOSTENIBLE CON IGUALDAD DE GÉNERO” MODALIDAD**  
**“LLAVE EN MANO”**

**ENMIENDA N°2**

		<b>3C</b>	Sala Secundaria 1	1	GL	\$	\$
		<b>3D</b>	Sala Secundaria 2	1	GL	\$	\$
		<b>3E</b>	Sala para la Sociedad Civil	1	GL	\$	\$
		<b>3F</b>	Sala VIP	1	GL	\$	\$
		<b>3G</b>	Salones, Vestíbulos y Pool de Delegados	1	GL	\$	\$
		<b>3H</b>	Oficinas	1	GL	\$	\$
		<b>3I</b>	Insumos para impresoras y Centro de Copiado	1	GL	\$	\$
		<b>3J</b>	Coordinador/a General del Proyecto	1	Un	\$	\$
			Coordinador/a Técnico/a de Imagen y Sonido	1	Un	\$	\$
			Personal Operativo	1	GL	\$	\$
		<b>3K</b>	Servicio de realización y streaming	1	GL	\$	\$
			Servicio de cobertura audiovisual de las actividades	1	GL	\$	\$
			Servicio de cobertura fotográfica de las actividades	1	GL	\$	\$
			Servicio de cobertura periodística	1	GL	\$	\$

**OEI BUE LPN 34/2022**  
**CONTRATACIÓN DE SERVICIO DE PRODUCCIÓN INTEGRAL PARA LA “XV**  
**CONFERENCIA REGIONAL SOBRE LA MUJER DE AMÉRICA LATINA Y EL**  
**CARIBE DE CEPAL: “LA SOCIEDAD DEL CUIDADO: HORIZONTE PARA UNA**  
**RECUPERACIÓN SOSTENIBLE CON IGUALDAD DE GÉNERO” MODALIDAD**  
**“LLAVE EN MANO”**

**ENMIENDA N°2**

			Servicio de producción integral de spots de 1 minuto de duración con cobertura audiovisual del evento durante 4 días del evento	4	Un	\$	\$
			Servicio de producción integral de videos de 15 a 30 segundos de duración (stories IG/reel) con cobertura audiovisual del evento realizada con teléfono celular durante 4 días del evento	20	Un	\$	\$
			Producción de fotos institucionales con edición final en alta de cobertura del evento durante 4 jornadas	400	Un	\$	\$
			Banners de lona con porta banner	8	Un	\$	\$
			Fondos de escenario de lona	4	Un	\$	\$
		<b>3M</b>	<b>WiFi</b>	<b>1</b>	<b>GL</b>	<b>\$</b>	<b>\$</b>
		<b>3N</b>	<b>Vehículos / Servicio de traslado</b>	<b>1</b>	<b>GL</b>	<b>\$</b>	<b>\$</b>

**OEI BUE LPN 34/2022**  
**CONTRATACIÓN DE SERVICIO DE PRODUCCIÓN INTEGRAL PARA LA “XV**  
**CONFERENCIA REGIONAL SOBRE LA MUJER DE AMÉRICA LATINA Y EL**  
**CARIBE DE CEPAL: “LA SOCIEDAD DEL CUIDADO: HORIZONTE PARA UNA**  
**RECUPERACIÓN SOSTENIBLE CON IGUALDAD DE GÉNERO” MODALIDAD**  
**“LLAVE EN MANO”**

**ENMIENDA N°2**

			<b>3Ñ</b>	Servicio de urgencias y emergencias médicas	1	GL	\$	\$
			<b>3O</b>	Seguros	1	GL	\$	\$
<b>SUBTOTAL ÍTEM 3</b>								
<b>TOTAL GENERAL DEL LOTE 1(*)</b>								\$

**DEBE DECIR: (NO APLICA la línea correspondiente al Sub Ítem 3M)**

**2.2. LISTA DE PRECIOS**

**REFERENCIA: LICITACION PUBLICA NACIONAL OEI BUE LPN 34/2022**  
**“CONTRATACIÓN DE SERVICIO DE PRODUCCIÓN INTEGRAL PARA LA “XV**  
**CONFERENCIA REGIONAL SOBRE LA MUJER DE AMÉRICA LATINA Y EL CARIBE**  
**DE CEPAL: “LA SOCIEDAD DEL CUIDADO: HORIZONTE PARA UNA RECUPERACIÓN**  
**SOSTENIBLE CON IGUALDAD DE GÉNERO” MODALIDAD “LLAVE EN MANO”**

El que suscribe, en nombre y representación de la firma y con poder suficiente para obrar en su nombre, según consta en la documentación que se acompaña, luego de interiorizarse de las condiciones generales, particulares y técnicas que rigen la presente licitación, cotiza los siguientes precios:

LOTE	ÍTEM	DENOMINACIÓN	SUB-ÍTEM	DESCRIPCIÓN	CANTIDAD	UNIDAD DE MEDIDA	PRECIO UNITARIO (*)	PRECIO TOTAL SUB-ÍTEM
								(*)
1	1	Foro de Organizaciones Feministas - FOF-	1A	Sala 4 Columnas - Foro: Técnica, Ambientación y mobiliario	1	GL	\$	\$
			1B	Técnica Patio Exterior	1	GL	\$	\$
			1C	Soporte Eléctrico	1	GL	\$	\$

**OEI BUE LPN 34/2022**  
**CONTRATACIÓN DE SERVICIO DE PRODUCCIÓN INTEGRAL PARA LA “XV**  
**CONFERENCIA REGIONAL SOBRE LA MUJER DE AMÉRICA LATINA Y EL**  
**CARIBE DE CEPAL: “LA SOCIEDAD DEL CUIDADO: HORIZONTE PARA UNA**  
**RECUPERACIÓN SOSTENIBLE CON IGUALDAD DE GÉNERO” MODALIDAD**  
**“LLAVE EN MANO”**

**ENMIENDA N°2**

		<b>1D</b>	Limpieza	1	GL	\$	\$
		<b>1E</b>	Agua y Gastronomía	1	GL	\$	\$
		<b>1F</b>	Servicio de urgencias y emergencias médicas	1	GL	\$	\$
		<b>1G</b>	Otro Personal para tareas específicas	1	GL	\$	\$
		<b>1H</b>	Gráfica y señalización	1	GL	\$	\$
		<b>1I</b>	Seguros	1	GL	\$	\$
<b>SUBTOTAL ÍTEM 1</b>							
<b>2</b>	<b>Apertura, Evento Cultural de Bienvenida y actividades Mes del Orgullo</b>	<b>2A</b>	Técnica Actividades Mes del Orgullo	1	GL	\$	\$
		<b>2B</b>	Registro y Control de ingreso	1	GL	\$	\$
		<b>2C</b>	Personal bilingüe	1	GL	\$	\$
		<b>2D</b>	Seguros	1	GL	\$	\$
<b>SUBTOTAL ÍTEM 2</b>							
<b>3</b>	<b>Conferencia Regional de la Mujer</b>	<b>3A</b>	Puesto de Acreditación	1	GL	\$	\$
		<b>3B</b>	Sala Principal	1	GL	\$	\$
		<b>3C</b>	Sala Secundaria 1	1	GL	\$	\$
		<b>3D</b>	Sala Secundaria 2	1	GL	\$	\$
		<b>3E</b>	Sala para la Sociedad Civil	1	GL	\$	\$
		<b>3F</b>	Sala VIP	1	GL	\$	\$
		<b>3G</b>	Salones, Vestíbulos y Pool de Delegados	1	GL	\$	\$
		<b>3H</b>	Oficinas	1	GL	\$	\$
		<b>3I</b>	Insumos para impresoras y Centro de Copiado	1	GL	\$	\$
		<b>3J</b>	Coordinador/a General del Proyecto	1	Un	\$	\$
			Coordinador/a Técnico/a de Imagen y Sonido	1	Un	\$	\$

**OEI BUE LPN 34/2022**  
**CONTRATACIÓN DE SERVICIO DE PRODUCCIÓN INTEGRAL PARA LA “XV**  
**CONFERENCIA REGIONAL SOBRE LA MUJER DE AMÉRICA LATINA Y EL**  
**CARIBE DE CEPAL: “LA SOCIEDAD DEL CUIDADO: HORIZONTE PARA UNA**  
**RECUPERACIÓN SOSTENIBLE CON IGUALDAD DE GÉNERO” MODALIDAD**  
**“LLAVE EN MANO”**

**ENMIENDA N°2**

			Personal Operativo	1	GL	\$	\$
		<b>3K</b>	Servicio de realización y streaming	1	GL	\$	\$
			Servicio de cobertura audiovisual de las actividades	1	GL	\$	\$
			Servicio de cobertura fotográfica de las actividades	1	GL	\$	\$
			Servicio de cobertura periodística	1	GL	\$	\$
			Servicio de producción integral de spots de 1 minuto de duración con cobertura audiovisual del evento durante 4 días del evento	4	Un	\$	\$
			Servicio de producción integral de videos de 15 a 30 segundos de duración (stories IG/reel) con cobertura audiovisual del evento realizada con teléfono celular durante 4 días del evento	20	Un	\$	\$
			Producción de fotos institucionales con edición final en alta de cobertura del evento durante 4 jornadas	400	Un	\$	\$
			Banners de lona con porta banner	8	Un	\$	\$



**OEI BUE LPN 34/2022**  
**CONTRATACIÓN DE SERVICIO DE PRODUCCIÓN INTEGRAL PARA LA “XV**  
**CONFERENCIA REGIONAL SOBRE LA MUJER DE AMÉRICA LATINA Y EL**  
**CARIBE DE CEPAL: “LA SOCIEDAD DEL CUIDADO: HORIZONTE PARA UNA**  
**RECUPERACIÓN SOSTENIBLE CON IGUALDAD DE GÉNERO” MODALIDAD**  
**“LLAVE EN MANO”**

**ENMIENDA N°2**

			Fondos de escenario de lona	4	Un	\$	\$	
		<b>3M</b>	WiFi -NO APLICA-	1	GL	\$	\$	
		<b>3N</b>	Vehículos / Servicio de traslado	1	GL	\$	\$	
		<b>3Ñ</b>	Servicio de urgencias y emergencias médicas	1	GL	\$	\$	
		<b>3O</b>	Seguros	1	GL	\$	\$	
<b>SUBTOTAL ÍTEM 3</b>								
<b>TOTAL GENERAL DEL LOTE 1(*)</b>								<b>\$</b>

**5. Sección E-ANEXO 2 – FORMULARIOS – 2.3. CUMPLIMIENTO ESPECIFICACIONES TÉCNICAS–** Paginas 48 y 49

**DONDE DICE:**

LOTE	ÍTEM (A)	DENOMINACIÓN	SUB-ÍTEM	DESCRIPCIÓN	BREVE RESEÑA ESPECIFICACIONES OFRECIDAS (B)	FOLIO DONDE SE PUEDE CONSTATAR
1	1	Foro de Organizaciones Feministas - FOF-	1A	Sala 4 Columnas - Foro: Técnica, Ambientación y mobiliario		
			1B	Técnica Patio Exterior		
			1C	Soporte Eléctrico		
			1D	Limpieza		
			1E	Agua y Gastronomía		
			1F	Servicio de urgencias y emergencias médicas		
			1G	Otro Personal para tareas específicas		
			1H	Gráfica y señalización		
			1I	Seguros		
	2	Apertura, Evento Cultural	2A	Técnica Actividades		

**OEI BUE LPN 34/2022**  
**CONTRATACIÓN DE SERVICIO DE PRODUCCIÓN INTEGRAL PARA LA “XV**  
**CONFERENCIA REGIONAL SOBRE LA MUJER DE AMÉRICA LATINA Y EL**  
**CARIBE DE CEPAL: “LA SOCIEDAD DEL CUIDADO: HORIZONTE PARA UNA**  
**RECUPERACIÓN SOSTENIBLE CON IGUALDAD DE GÉNERO” MODALIDAD**  
**“LLAVE EN MANO”**

**ENMIENDA N°2**

		de Bienvenida y actividades Mes del Orgullo		Mes del Orgullo		
			<b>2B</b>	Registro y Control de ingreso		
			<b>2C</b>	Personal bilingüe		
			<b>2D</b>	Seguros		
<b>3</b>	<b>Conferencia Regional de la Mujer</b>		<b>3A</b>	Puesto de Acreditación		
			<b>3B</b>	Sala Principal		
			<b>3C</b>	Sala Secundaria 1		
			<b>3D</b>	Sala Secundaria 2		
			<b>3E</b>	Sala para la Sociedad Civil		
			<b>3F</b>	Sala VIP		
			<b>3G</b>	Salones, Vestíbulos y Pool de Delegados		
			<b>3H</b>	Oficinas		
			<b>3I</b>	Insumos para impresoras y Centro de Copiado		
			<b>3J</b>	Coordinador/a General del Proyecto		
				Coordinador/a Técnico/a de Imagen y Sonido		
				Personal Operativo		
			<b>3K</b>	Servicio de realización y streaming		
	Servicio de cobertura audiovisual de las actividades					
	Servicio de cobertura fotográfica de las actividades					
	Servicio de cobertura periodística					

**OEI BUE LPN 34/2022**  
**CONTRATACIÓN DE SERVICIO DE PRODUCCIÓN INTEGRAL PARA LA “XV**  
**CONFERENCIA REGIONAL SOBRE LA MUJER DE AMÉRICA LATINA Y EL**  
**CARIBE DE CEPAL: “LA SOCIEDAD DEL CUIDADO: HORIZONTE PARA UNA**  
**RECUPERACIÓN SOSTENIBLE CON IGUALDAD DE GÉNERO” MODALIDAD**  
**“LLAVE EN MANO”**

**ENMIENDA N°2**

			Servicio de producción integral de spots de 1 minuto de duración con cobertura audiovisual del evento durante 4 días del evento		
			Servicio de producción integral de videos de 15 a 30 segundos de duración (stories IG/reel) con cobertura audiovisual del evento realizada con teléfono celular durante 4 días del evento		
			Producción de fotos institucionales con edición final en alta de cobertura del evento durante 4 jornadas		
			Banners de lona con porta banner		
			Fondos de escenario de lona		
		<b>3M</b>	<b>WiFi</b>		
		<b>3N</b>	Vehículos / Servicio de traslado		
		<b>3Ñ</b>	Servicio de urgencias y emergencias médicas		
		<b>3O</b>	Seguros		

(\*) Actividades Mes del Orgullo: 3 y 4 de noviembre de 2022 - Apertura Conferencia Regional de la Mujer: 8 de noviembre de 2022

**OEI BUE LPN 34/2022**  
**CONTRATACIÓN DE SERVICIO DE PRODUCCIÓN INTEGRAL PARA LA “XV**  
**CONFERENCIA REGIONAL SOBRE LA MUJER DE AMÉRICA LATINA Y EL**  
**CARIBE DE CEPAL: “LA SOCIEDAD DEL CUIDADO: HORIZONTE PARA UNA**  
**RECUPERACIÓN SOSTENIBLE CON IGUALDAD DE GÉNERO” MODALIDAD**  
**“LLAVE EN MANO”**

**ENMIENDA N°2**

**DEBE DECIR:**

LOTE	ÍTEM (A)	DENOMINACIÓN	SUB-ÍTEM	DESCRIPCIÓN	BREVE RESEÑA ESPECIFICACIONES OFRECIDAS (B)	FOLIO DONDE SE PUEDE CONSTATAR	
1	1	Foro de Organizaciones Feministas - FOF-	1A	Sala 4 Columnas - Foro: Técnica, Ambientación y mobiliario			
			1B	Técnica Patio Exterior			
			1C	Soporte Eléctrico			
			1D	Limpieza			
			1E	Agua y Gastronomía			
			1F	Servicio de urgencias y emergencias médicas			
			1G	Otro Personal para tareas específicas			
			1H	Gráfica y señalización			
			1I	Seguros			
	2	2	Apertura, Evento Cultural de Bienvenida y actividades Mes del Orgullo	2A	Técnica Actividades Mes del Orgullo		
				2B	Registro y Control de ingreso		
				2C	Personal bilingüe		
				2D	Seguros		
	3	3	Conferencia Regional de la Mujer	3A	Puesto de Acreditación		
				3B	Sala Principal		
				3C	Sala Secundaria 1		
				3D	Sala Secundaria 2		
				3E	Sala para la Sociedad Civil		
				3F	Sala VIP		
				3G	Salones, Vestíbulos y Pool de Delegados		
				3H	Oficinas		
				3I	Insumos para impresoras y Centro de Copiado		
				3J	Coordinador/a General del Proyecto		
			Coordinador/a Técnico/a de Imagen y Sonido				

**OEI BUE LPN 34/2022**  
**CONTRATACIÓN DE SERVICIO DE PRODUCCIÓN INTEGRAL PARA LA “XV**  
**CONFERENCIA REGIONAL SOBRE LA MUJER DE AMÉRICA LATINA Y EL**  
**CARIBE DE CEPAL: “LA SOCIEDAD DEL CUIDADO: HORIZONTE PARA UNA**  
**RECUPERACIÓN SOSTENIBLE CON IGUALDAD DE GÉNERO” MODALIDAD**  
**“LLAVE EN MANO”**

**ENMIENDA N°2**

			Personal Operativo		
			Servicio de realización y streaming		
			Servicio de cobertura audiovisual de las actividades		
			Servicio de cobertura fotográfica de las actividades		
			Servicio de cobertura periodística		
			Servicio de producción integral de spots de 1 minuto de duración con cobertura audiovisual del evento durante 4 días del evento		
		<b>3K</b>	Servicio de producción integral de videos de 15 a 30 segundos de duración (stories IG/reel) con cobertura audiovisual del evento realizada con teléfono celular durante 4 días del evento		
			Producción de fotos institucionales con edición final en alta de cobertura del evento durante 4 jornadas		
			Banners de lona con porta banner		
			Fondos de escenario de lona		
		<b>3M</b>	WiFi -NO APLICA-		
		<b>3N</b>	Vehículos / Servicio de traslado		
		<b>3Ñ</b>	Servicio de urgencias y emergencias médicas		
		<b>3O</b>	Seguros		

(\*) Actividades Mes del Orgullo: 3 y 4 de noviembre de 2022 - Apertura Conferencia Regional de la Mujer: 8 de noviembre de 2022

**OEI BUE LPN 34/2022**  
**CONTRATACIÓN DE SERVICIO DE PRODUCCIÓN INTEGRAL PARA LA “XV  
 CONFERENCIA REGIONAL SOBRE LA MUJER DE AMÉRICA LATINA Y EL  
 CARIBE DE CEPAL: “LA SOCIEDAD DEL CUIDADO: HORIZONTE PARA UNA  
 RECUPERACIÓN SOSTENIBLE CON IGUALDAD DE GÉNERO” MODALIDAD  
 “LLAVE EN MANO”**

**ENMIENDA N°2**

**6. Sección E-ANEXO 2 – FORMULARIOS – 2.4. CAPACIDAD DE EJECUCION DE PLAZOS  
 – Paginas 50 y 51**

**DONDE DICE:**

**2.4. CAPACIDAD DE EJECUCION DE PLAZOS**

**REFERENCIA: LICITACION PUBLICA  
 NACIONAL OEI BUE LPN 34/2022**  
 “CONTRATACIÓN DE SERVICIO DE  
 PRODUCCIÓN INTEGRAL PARA LA “XV  
 CONFERENCIA REGIONAL SOBRE LA  
 MUJER DE AMÉRICA LATINA Y EL CARIBE  
 DE CEPAL: “LA SOCIEDAD DEL CUIDADO:  
 HORIZONTE PARA UNA RECUPERACIÓN  
 SOSTENIBLE CON IGUALDAD DE  
 GÉNERO” MODALIDAD “LLAVE EN MANO”

El que suscribe, en nombre y representación de la firma y con poder suficiente para obrar en su nombre, según consta en la documentación que se acompaña, luego de interiorizarse de las condiciones generales, particulares y técnicas que rigen la presente licitación OEI BUE LPN 34/2022, declara bajo juramento que la firma a la que represento podrá entregar/cumplir con lo requerido en los plazos que se detallan a continuación:

LOTE	ÍTEM	DENOMINACIÓN	SUB-ÍTEM	DESCRIPCIÓN	INICIO	FIN
1	1	Foro de Organizaciones Feministas - FOF-	1A	Sala 4 Columnas - Foro: Técnica, Ambientación y mobiliario	7/11/2022	7/11/2022
			1B	Técnica Patio Exterior		
			1C	Soporte Eléctrico		
			1D	Limpieza		
			1E	Agua y Gastronomía		
			1F	Servicio de urgencias y emergencias médicas		

**OEI BUE LPN 34/2022**  
**CONTRATACIÓN DE SERVICIO DE PRODUCCIÓN INTEGRAL PARA LA “XV**  
**CONFERENCIA REGIONAL SOBRE LA MUJER DE AMÉRICA LATINA Y EL**  
**CARIBE DE CEPAL: “LA SOCIEDAD DEL CUIDADO: HORIZONTE PARA UNA**  
**RECUPERACIÓN SOSTENIBLE CON IGUALDAD DE GÉNERO” MODALIDAD**  
**“LLAVE EN MANO”**

**ENMIENDA N°2**

			<b>1G</b>	Otro Personal para tareas específicas		
			<b>1H</b>	Gráfica y señalización		
			<b>1I</b>	Seguros		
<b>2</b>	<b>Apertura, Evento Cultural de Bienvenida y actividades Mes del Orgullo</b>	<b>2A</b>	Técnica Actividades Mes del Orgullo	3/11/2022	04/11/2022 y 08/11/2022 (* )	
		<b>2B</b>	Registro y Control de ingreso			
		<b>2C</b>	Personal bilingüe			
		<b>2D</b>	Seguros			
<b>3</b>	<b>Conferencia Regional de la Mujer</b>	<b>3A</b>	Puesto de Acreditación	4/11/2022	11/11/2022	
		<b>3B</b>	Sala Principal			
		<b>3C</b>	Sala Secundaria 1			
		<b>3D</b>	Sala Secundaria 2			
		<b>3E</b>	Sala para la Sociedad Civil			
		<b>3F</b>	Sala VIP			
		<b>3G</b>	Salones, Vestíbulos y Pool de Delegados			
		<b>3H</b>	Oficinas			
		<b>3I</b>	Insumos para impresoras y Centro de Copiado			
		<b>3J</b>	Coordinador/a General del Proyecto			
Coordinador/a Técnico/a de Imagen y Sonido						
Personal Operativo						

**OEI BUE LPN 34/2022**  
**CONTRATACIÓN DE SERVICIO DE PRODUCCIÓN INTEGRAL PARA LA “XV**  
**CONFERENCIA REGIONAL SOBRE LA MUJER DE AMÉRICA LATINA Y EL**  
**CARIBE DE CEPAL: “LA SOCIEDAD DEL CUIDADO: HORIZONTE PARA UNA**  
**RECUPERACIÓN SOSTENIBLE CON IGUALDAD DE GÉNERO” MODALIDAD**  
**“LLAVE EN MANO”**

**ENMIENDA N°2**

				Servicio de realización y streaming	
				Servicio de cobertura audiovisual de las actividades	
				Servicio de cobertura fotográfica de las actividades	
				Servicio de cobertura periodística	
			<b>3K</b>	Servicio de producción integral de spots de 1 minuto de duración con cobertura audiovisual del evento durante 4 días del evento	
				Servicio de producción integral de videos de 15 a 30 segundos de duración (stories IG/reel) con cobertura audiovisual del evento realizada con teléfono celular durante 4 días del evento	



**OEI BUE LPN 34/2022**  
**CONTRATACIÓN DE SERVICIO DE PRODUCCIÓN INTEGRAL PARA LA “XV  
 CONFERENCIA REGIONAL SOBRE LA MUJER DE AMÉRICA LATINA Y EL  
 CARIBE DE CEPAL: “LA SOCIEDAD DEL CUIDADO: HORIZONTE PARA UNA  
 RECUPERACIÓN SOSTENIBLE CON IGUALDAD DE GÉNERO” MODALIDAD  
 “LLAVE EN MANO”**

**ENMIENDA N°2**

				Producción de fotos institucionales con edición final en alta de cobertura del evento durante 4 jornadas	
				Banners de lona con porta banner	
				Fondos de escenario de lona	
			<b>3M</b>	<b>WiFi</b>	
			<b>3N</b>	Vehículos / Servicio de traslado	
			<b>3Ñ</b>	Servicio de urgencias y emergencias médicas	
			<b>3O</b>	Seguros	

**DEBE DECIR:**

**2.4. CAPACIDAD DE EJECUCION DE PLAZOS**

**REFERENCIA: LICITACION PUBLICA NACIONAL OEI BUE LPN 34/2022 “CONTRATACIÓN DE SERVICIO DE PRODUCCIÓN INTEGRAL PARA LA “XV CONFERENCIA REGIONAL SOBRE LA MUJER DE AMÉRICA LATINA Y EL CARIBE DE CEPAL: “LA SOCIEDAD DEL CUIDADO: HORIZONTE PARA UNA RECUPERACIÓN SOSTENIBLE CON IGUALDAD DE GÉNERO” MODALIDAD “LLAVE EN MANO”**

El que suscribe, en nombre y representación de la firma y con poder suficiente para obrar en su nombre, según consta en la documentación que se acompaña, luego de interiorizarse de las condiciones generales, particulares y técnicas que rigen la presente licitación OEI BUE LPN 34/2022, declara bajo juramento que la firma a la que represento podrá entregar/cumplir con lo requerido en los plazos que se detallan a continuación:

**OEI BUE LPN 34/2022**  
**CONTRATACIÓN DE SERVICIO DE PRODUCCIÓN INTEGRAL PARA LA “XV**  
**CONFERENCIA REGIONAL SOBRE LA MUJER DE AMÉRICA LATINA Y EL**  
**CARIBE DE CEPAL: “LA SOCIEDAD DEL CUIDADO: HORIZONTE PARA UNA**  
**RECUPERACIÓN SOSTENIBLE CON IGUALDAD DE GÉNERO” MODALIDAD**  
**“LLAVE EN MANO”**

**ENMIENDA N°2**

LOTE	ÍTEM	DENOMINACIÓN	SUB-ÍTEM	DESCRIPCIÓN	INICIO	FIN
1	1	Foro de Organizaciones Feministas - FOF-	1A	Sala 4 Columnas - Foro: Técnica, Ambientación y mobiliario	7/11/2022	7/11/2022
			1B	Técnica Patio Exterior		
			1C	Soporte Eléctrico		
			1D	Limpieza		
			1E	Agua y Gastronomía		
			1F	Servicio de urgencias y emergencias médicas		
			1G	Otro Personal para tareas específicas		
			1H	Gráfica y señalización		
			1I	Seguros		
	2	Apertura, Evento Cultural de Bienvenida y actividades Mes del Orgullo	2A	Técnica Actividades Mes del Orgullo	3/11/2022	04/11/2022 y 08/11/2022 (*)
			2B	Registro y Control de ingreso		
			2C	Personal bilingüe		
			2D	Seguros		
	3	Conferencia Regional de la Mujer	3A	Puesto de Acreditación	4/11/2022	11/11/2022
			3B	Sala Principal		
			3C	Sala Secundaria 1		
			3D	Sala Secundaria 2		
			3E	Sala para la Sociedad Civil		
			3F	Sala VIP		

**OEI BUE LPN 34/2022**  
**CONTRATACIÓN DE SERVICIO DE PRODUCCIÓN INTEGRAL PARA LA “XV**  
**CONFERENCIA REGIONAL SOBRE LA MUJER DE AMÉRICA LATINA Y EL**  
**CARIBE DE CEPAL: “LA SOCIEDAD DEL CUIDADO: HORIZONTE PARA UNA**  
**RECUPERACIÓN SOSTENIBLE CON IGUALDAD DE GÉNERO” MODALIDAD**  
**“LLAVE EN MANO”**

**ENMIENDA N°2**

			<b>3G</b>	Salones, Vestíbulos y Pool de Delegados	
			<b>3H</b>	Oficinas	
			<b>3I</b>	Insumos para impresoras y Centro de Copiado	
			<b>3J</b>	Coordinador/a General del Proyecto	
				Coordinador/a Técnico/a de Imagen y Sonido	
				Personal Operativo	
			<b>3K</b>	Servicio de realización y streaming	
				Servicio de cobertura audiovisual de las actividades	
				Servicio de cobertura fotográfica de las actividades	
				Servicio de cobertura periodística	
				Servicio de producción integral de spots de 1 minuto de duración con cobertura audiovisual del evento durante 4 días del evento	

**OEI BUE LPN 34/2022**  
**CONTRATACIÓN DE SERVICIO DE PRODUCCIÓN INTEGRAL PARA LA “XV**  
**CONFERENCIA REGIONAL SOBRE LA MUJER DE AMÉRICA LATINA Y EL**  
**CARIBE DE CEPAL: “LA SOCIEDAD DEL CUIDADO: HORIZONTE PARA UNA**  
**RECUPERACIÓN SOSTENIBLE CON IGUALDAD DE GÉNERO” MODALIDAD**  
**“LLAVE EN MANO”**

**ENMIENDA N°2**

				Servicio de producción integral de videos de 15 a 30 segundos de duración (stories IG/reel) con cobertura audiovisual del evento realizada con teléfono celular durante 4 días del evento	
				Producción de fotos institucionales con edición final en alta de cobertura del evento durante 4 jornadas	
				Banners de lona con porta banner	
				Fondos de escenario de lona	
			<b>3M</b>	WiFi -NO APLICA-	
			<b>3N</b>	Vehículos / Servicio de traslado	
			<b>3Ñ</b>	Servicio de urgencias y emergencias médicas	
			<b>3O</b>	Seguros	

**OEI BUE LPN 34/2022**  
**CONTRATACIÓN DE SERVICIO DE PRODUCCIÓN INTEGRAL PARA LA “XV**  
**CONFERENCIA REGIONAL SOBRE LA MUJER DE AMÉRICA LATINA Y EL**  
**CARIBE DE CEPAL: “LA SOCIEDAD DEL CUIDADO: HORIZONTE PARA UNA**  
**RECUPERACIÓN SOSTENIBLE CON IGUALDAD DE GÉNERO” MODALIDAD**  
**“LLAVE EN MANO”**

**ENMIENDA N°2**